

立花トレード株アプリ *for Tablet*

画面説明書

立花証券株式会社(金融商品取引業者)

関東財務局長(金商)第110号

加入協会:日本証券業協会、一般社団法人金融先物取引業協会

指定紛争解決機関/苦情・紛争解決機関:特定非営利活動法人 証券・金融商品

あっせん相談センター(FINMAC)

目次

No	内容	Page
0.	動作環境・ダウンロード方法	3
	対応機能一覧	4
1.	001.ログイン画面	6
2.	106.共通部品(上部ヘッダー)	8
3.	003.ホーム画面	10
4.	004.マーケット	19
5.	005.ニュース	31
6.	006.銘柄一覧画面	52
7.	007.残高・建玉画面	59
8.	008.注文約定一覧画面	68
9.	105.銘柄検索画面	74
10.	100.その他画面	77
11.	101.銘柄詳細情報	87
12.	102.通常注文	92
13.	103.2WAY注文	98
14.	104.チャート	105

<p>動作端末</p>	<p>iOS 14.0以降のOSがインストールされた、64bitプロセッサ搭載のiPad</p> <p>※上記環境を満たしていない場合、App Storeでアプリのダウンロード、インストールはおこなえません。</p> <p>※iOS14.0以降のOSがインストールされた32bitプロセッサ搭載のiPadをご利用のお客様は立花トレード株アプリ(スマートフォン向け)をご利用ください。</p>
<p>ダウンロード方法</p>	<p><STEP 1> App Storeマーケットのアプリアイコンをタップします。</p> <p><STEP 2> 検索ボックスに「立花証券」と入力して検索します。 ※検索条件を「iPadのみ」としてください。</p> <p><STEP 3> 「立花トレード株アプリ for Tablet」のアイコンをタップし、ダウンロードします。</p>

対応機能一覧①

立花トレード株アプリで利用できる機能の一覧です。
参考として、その他のツールの機能も掲載しました。

機能名		WEB	立花トレード リッチ	立花トレード 株アプリ	スマートフォン 専用WEB
株式	現物取引	○	○	○	○
	信用取引	○	○	○	○
	板注文	×	○	×	×
	端株注文(売付)	○	×	×	×
	IPO・PO	○	×	×	×
	逆指値	○	○	○	○
	通常 + 逆指値	○	○	○	○
	連続注文	○	×	×	×
	同一銘柄継続注文	○	○	○	○
	NISA(成長投資枠)	○	○	○	○
先物・ オプション	先物取引	○	×	×	×
	オプション取引	○	×	×	×
	板注文	×	×	×	×
投資信託	ファンド検索	○	×	×	×
	取引	○	×	×	×
	目論見書閲覧	○	×	×	×
	NISA(成長投資枠/つみたて 投資枠)	○	×	×	×
資産・履歴	各種可能額	○	○	○	○
	保有証券(現物株式)	○	○	○	○
	保有証券(信用建玉)	○	○	○	○
	保有証券(先物建玉)	○	×	×	×
	保有証券(OP 建玉)	○	×	×	×
	保有証券(投信)	○	×	×	×
	保有証券(累投)	○	×	×	×
	資産評価額推移	○	×	×	×
	取引履歴	○	×	×	×
	注文履歴	○	×	×	×
	入出庫履歴	○	×	×	×
	取引報告書電子交付一覧	○	×	×	×
	金商法交付書面集	○	○	○	×
特定口座・損益明細照会	○	×	×	×	

対応機能一覧②

機能名		WEB	立花トレード リッチ	立花トレード 株アプリ	スマートフォン 専用WEB
計算サービス	損益試算	○	×	×	×
	損益分岐試算	○	×	×	×
	受渡代金試算	○	×	×	×
	ポートフォリオ	○	×	×	×
	日計り銘柄試算	○	×	×	×
市況・情報	マーケットニュース	○	○	○	○
	マーケット指数一覧	○	○	○	×
	取引注意規制一覧	○	×	×	○
	信用取引規制一覧	○	×	×	○
	資本異動一覧	○	×	×	○
	株式ランキング	○	○	○	○
	株式スクリーニング	○	×	×	×
	テクニカルチャート	○	○	○	×
	株価ボード	○	○	○	○
	株価チャート	○	○	○	○
	決算カレンダー	○	×	×	○
	株主優待	○	×	×	×
	会社四季報最新銘柄レポート	○	○	○	×
入出金・振替	入出金	○	○	○	△※1
	振替	○	×	×	×
お客様情報	情報照会	○	×	×	×
	暗証番号変更設定	○	○	○	×
	暗証番号不要設定	○	○	○	×
	注文確認画面省略設定	○	○	○	○
	メールアドレス変更登録設定	○	×	×	×
	手数料コース変更登録設定	○	×	×	×
	信用口座開設	○	×	×	×
	先物オプション口座開設	○	×	×	×
	くりっく365 口座開設	○	×	×	×
	預金口座定額振替サービス	○	×	×	×

※1 出金のみ可能

001.ログイン画面

ユーザID、暗証番号を入力し、アプリにログインします。

ユーザID、暗証番号を入力し、アプリにログインできます。

ログインボタン
ログイン処理を行う

ユーザID保存スイッチ
「ON」にすると「ユーザID」をローカルに暗号化して保存

暗証番号保存スイッチ
「ON」にすると「暗証番号」をローカルに保存

※暗証番号の保存機能をONにする場合は、端末のパスワードロック等の機能のご利用をおすすめします。

契約締結前交付書面に未読の書面がある場合はログイン時に確認のためのWEBページが開きます。書面の確認、同意を行い、再度アプリを立ち上げてログインを実施してください。

未読書面ご確認のお願い
お客様は、金融商品取引法で定められている契約締結前交付書面等PDFが未読のため、ご注文をお受けすることが出来ません。
文書名をクリックすると各書面が表示されますので、よくお読みいただき、商品・取引の仕組みやリスクなどを十分にご理解の上、同意いただきましたら、「同意する」ボタンをクリックしてください。

文書名	閲覧	閲覧日時
金銭・有価証券の預託、記帳及び振替・上場有価証券の取引に関する説明書	未	-
有価証券の優良執行方針、金融商品販売法に基づく重要事項説明書	未	-

同意する

交付書面の閲覧にはPDF閲覧アプリケーションがインストールされている必要があります。インストールされていない場合は、右のボタンよりAdobe Acrobat Readerをダウンロード、インストールしてご利用ください。

立花証券株式会社 ver.1.0.0

金融商品取引業者 関東財務局長(金商)第110号
加入協会: 日本証券業協会、一般社団法人金融先物取引業協会
指定紛争解決機関 / 苦情・紛争解決機関: 特定非営利活動法人証券・金融商品あっせん相談センター(FINMAC)

106. 共通部品(上部ヘッダー)

106.共通部品(上部ヘッダー)

13:13 11月8日(水)
76%

1
ホーム

2
マーケット

3
ニュース

4
銘柄一覧

5
残高・建玉

6
注約一覧

7
検索

8
メニュー

国内指標

日経平均	32,178.42	-93.40 -0.29%	13:13						
日経平均先物	32,180	-90 -0.27%	13:13						
TOPIX	2,305.46	-27.45 -1.18%	13:13						
ゲロ-ス250	688.84	-4.16 -0.60%	13:13						
J日経MS	16,559.92	-112.06 -0.67%	13:13						
ゲロ-スコア	894.22	+0.37 +0.04%	13:13						

ティック 1分足 5分足 日足 週足 月足

出来高

ニュース

業種別指数騰落率 東証全体 2023/11/08 13:13

<p>11/08 13:08 <EDINET>AI: ASNOVA(9223) その他(81.94... ></p> <p>11/08 13:06 <EDINET>AI: ニッポンインシ(5843) 大量保... ></p> <p>11/08 13:05 <AI市況>【騰落率】値下がり上位：川重が... ></p> <p>11/08 13:05 <AI市況>【空売り規制】東和銀や山大など... ></p> <p>11/08 13:05 <AI市況>【新高値】四国化HD、パラベッ... ></p> <p>11/08 13:05 <AI市況>【新安値】藤商事、西部技研など... ></p> <p>11/08 13:05 <AI市況>【寄付後上昇率】TDCソフトやRI... ></p> <p>11/08 13:05 <AI市況>【寄付後下落率】デザインワンや... ></p>	<table border="1" style="width: 100%; border-collapse: collapse;"> <thead> <tr> <th>順位</th> <th>業種別</th> <th>現在値 前日比</th> <th>騰落率</th> </tr> </thead> <tbody> <tr> <td>1</td> <td>IS 製品</td> <td>4,263.43 +79.80</td> <td>+1.91%</td> </tr> <tr> <td>2</td> <td>IS 医薬</td> <td>3,439.32 +28.81</td> <td>+0.84%</td> </tr> <tr> <td>3</td> <td>IS 電気</td> <td>3,955.29 +26.99</td> <td>+0.69%</td> </tr> <tr> <td>4</td> <td>IS 空運</td> <td>234.80 +1.48</td> <td>+0.63%</td> </tr> <tr> <td>5</td> <td>IS 精密</td> <td>9,994.29 +44.47</td> <td>+0.45%</td> </tr> <tr> <td>6</td> <td>IS 倉庫</td> <td>2,483.03 +7.80</td> <td>+0.32%</td> </tr> </tbody> </table>	順位	業種別	現在値 前日比	騰落率	1	IS 製品	4,263.43 +79.80	+1.91%	2	IS 医薬	3,439.32 +28.81	+0.84%	3	IS 電気	3,955.29 +26.99	+0.69%	4	IS 空運	234.80 +1.48	+0.63%	5	IS 精密	9,994.29 +44.47	+0.45%	6	IS 倉庫	2,483.03 +7.80	+0.32%
順位	業種別	現在値 前日比	騰落率																										
1	IS 製品	4,263.43 +79.80	+1.91%																										
2	IS 医薬	3,439.32 +28.81	+0.84%																										
3	IS 電気	3,955.29 +26.99	+0.69%																										
4	IS 空運	234.80 +1.48	+0.63%																										
5	IS 精密	9,994.29 +44.47	+0.45%																										
6	IS 倉庫	2,483.03 +7.80	+0.32%																										

残高・注文一覧

現物保有 >

注文一覧 >

評価損益合計	現物株式買付	0円					
	NISA口座買付	-円					
信用建株 >	新規建可能額	0円					
評価損益合計	委託保証金率	0.00%					

さらに見る >

003.ホーム画面

指標、ニュース、ランキング、残高・注文一覧を
ひとつの画面に表示しています。
各情報の詳細画面に素早く遷移することが可能です。

13:13 11月8日(水) 76%

立花トレード株アプリ for Tablet

ホーム マーケット ニュース 銘柄一覧 残高・建玉 注約一覧

国内指標

日経平均	32,178.42	-93.40 -0.29%	13:13
日経平均先物	32,188.00	-90	13:13
TOPIX	2,111.12	-1.18%	13:13
ダウ工業	39,112.12	-0.12%	13:13
J日経MS	16,559.92	-112.06 -0.67%	13:13
ダウ工業	894.22	+0.37 +0.04%	13:13

「国内指標」、「海外指標」、「外国為替」情報領域

ティック 1分足 5分足 日足 週足 月足

移動平均
短期 32157.69
中期 32103.95
長期 32229.12

出来高

11:30 13:00

ニュース

11/08 13:08 <EDINET>AI: ASNOVA(9223) その他(81.94... >

11/08 13:06 <EDINET>AI: ニッポンインシ(5843) 大量保... >

11/08 13:05 <AI市況>【騰落率】値下がり上位：川重が... >

11/08 13:05 <AI市況>【騰落率】値下がり下位：東和銀や山大など... >

11/08 13:05 <AI市況>【新高値】四国化HD、バラベッ... >

11/08 13:05 <AI市況>【新安値】藤商事、西部技研など... >

11/08 13:05 <AI市況>【寄付後上昇率】TDCソフトやRI... >

11/08 13:05 <AI市況>【寄付後下落率】デザインランヤ... >

ニュース一覧領域

業種別指数騰落率

東証全体 2023/11/08 13:13

順位	業種別	現在値 前日比	騰落率
1	IS 製品	4,263.43 +79.80	+1.91%
2	IS 医薬	3,439.32 +28.81	+0.84%
3	IS 電気	2,295.99 +6.99	+0.69%
4	IS 空運	234.80 +1.48	+0.63%
5	IS 精密	9,994.29 +44.47	+0.45%
6	IS 倉庫	2,483.03 +7.80	+0.32%

ランキング領域

残高・注文一覧

現物保有 > 注文一覧 >

評価損益合計 現物株式買付 0円

0円

残高・注文一覧領域

信用建株 >

評価損益合計 新規建可能額 0円

0円

委託保証金率 0.00%

さらに見る >

003-1. 指標 & 為替(ホーム)

任意の行のタップ→チャート領域を更新

左右スクロール
「国内指標」→「海外指標」→「外国為替」に
切り替えタップして、マーケット(004)
国内指標(a)へ遷移タップして、マーケット(004)
海外指標(c)へ遷移タップして、マーケット(004)
外国為替(d)へ遷移

国内指標	海外指標	外国為替
日経平均 32,175.10 -96.72 -0.30%	NYSE総売高 132,861	USD/JPY 114.06 114.08 0.00
日経平均先物 32,180 -90 -0.27%	ゲロ工業株30種平均 33,294.95 -597.65 -1.76%	EUR/JPY 122.30 122.34 +0.08
TOPIX 2,305.04 -27.87 -1.19%	NASDAQ総合指数 13,532.459 -218.940 -1.59%	GBP/JPY 144.38 144.45 -0.09
ゲロ-250 688.96 -4.04 -0.58%	S&P500指数 4,306.26 -67.68 -1.54%	AUD/JPY 84.73 84.79 -0.30
J日経MS 16,560.67 -111.31 -0.67%	CME日経225先物電子 26,435 -215.00	CAD/JPY 85.86 85.90 +0.05
ゲロ-777 894.35 +0.50 +0.06%	ハンセン指数終値 22,761.71 +48.69 +0.21%	CHF/JPY 112.95 113.02 +0.09

003-1.チャート(ホーム) 1/2

003-1.チャート(ホーム) 1/2

チャートグラフのタップでチャート(大)をモーダル表示

チャート設定を初期値に戻す

設定画面を閉じて、設定値をチャートに反映

	短期	中期	長期
なし	2	22	72
	3	23	73
	4	24	74
移動平均	5	25	75
一目均衡表	6	26	76
ボリンジャーバ...	7	27	77

国内指標

日経平均 32,166.48 -105.34 -0.33%

日経平均先物 32,230 +90 +0.28%

TOPIX 2,305.95 -26.96 -1.16%

チャート設定を初期値に戻す

設定画面を閉じて、設定値をチャートに反映

現物保有 >

評価損益合計 0円

現物株式買付 0円

NISA口座買付 -円

信用建株 >

評価損益合計 0円

新規建可能額 0円

委託保証金率 0.00%

003-2.ニュース(ホーム)

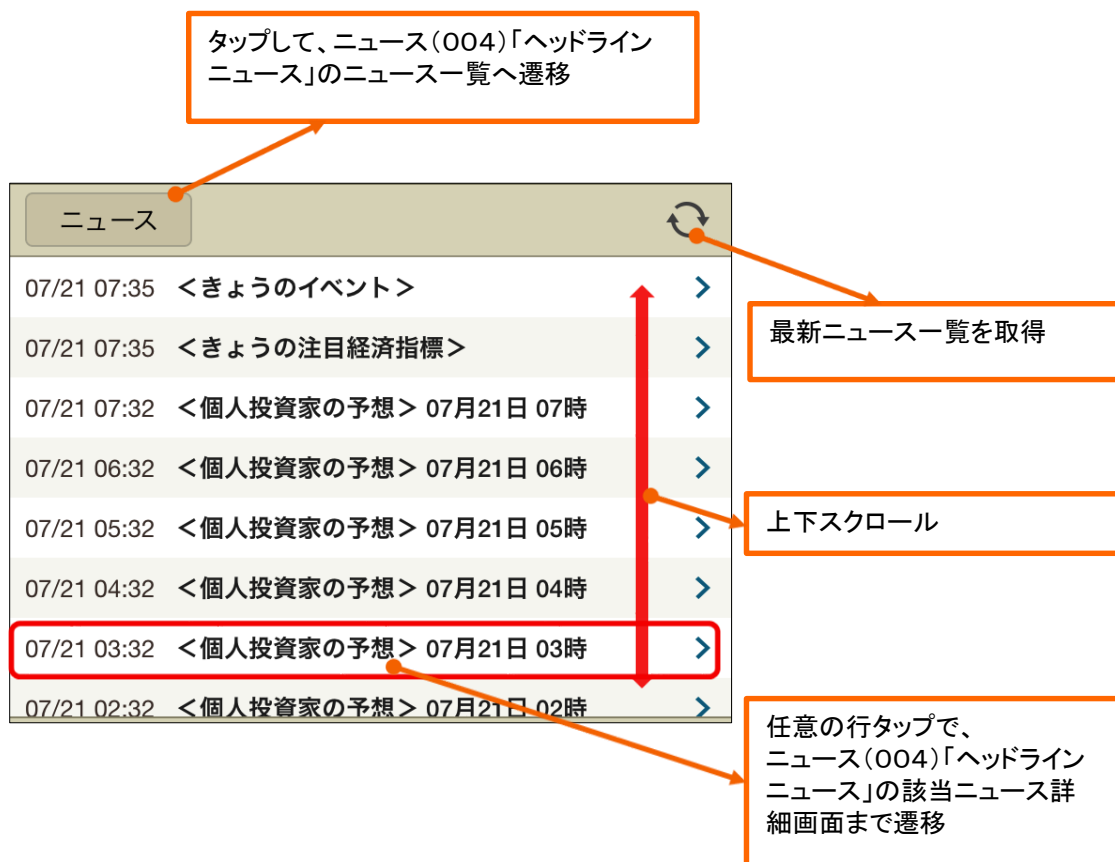

003-3.ランキング(ホーム) 1/2

タップして、マーケット(004)「ランキング」の該当ランキング種類の一覧画面(004-e-1)へ遷移

業種別指数騰落率		東証全体 2022/03/02 10:58	
順位	業種別	現在値 前日比	騰落率
1	IS 鉱業	369.65 +23.57	+6.81%
2	IS 石油	1,084.58 +28.95	+2.74%
3	IS 海運	1,211.85 +14.42	+1.20%
4	IS 非鉄	1,099.45 +12.98	+1.19%
5	IS 鉄鋼	485.51 +2.42	+0.50%
6	IS 卸売	2,012.09	+0.24%

ランキング設定画面をPopoverで表示

任意の行タップで、マーケット(003)「ランキング」の該当ランキング種類の一覧画面(004-e-1)へ遷移

上下スクロール

左右スクロールで他ランキングに切り替え

業種別指数騰落率		東証全体 2016/12/07 10:30		値上り率		東証全体 2022/03/02 11:12		値下り率		東証全体 2022/03/02 11:12	
順位	業種別	現在値 前日比	騰落率	順位	コード・市場 銘柄名	現在値 前日比	出来高 値上り率	順位	コード・市場 銘柄名	現在値 前日比	出来高 値下り率
1	IS 海運	353.61 +8.35	+2.42%	1	9941 東ス 太洋物産	1,596 +300	50,400 +23.14%	1	2743 東ス ピクセルカンパニース	46 -10	3,116,700 -17.85%
2	IS ガス	433.99 +8.87	+2.09%	2	9250 東ス GRCS	3,955 +700	247,900 +21.50%	2	4270 東ス Bee X	4,300 -820	1,053,900 -16.01%
3	IS 銀行	191.85 +3.18	+1.69%	3	5969 東ス ロブテックス	2,353 +400	3,600 +20.48%	3	4056 東ス ニューラルポケット	1,424 -246	432,100 -14.73%
4	IS 鉱業	340.62 +4.12	+1.22%	4	8894 東ス REVOLUTI	20 +3	8,064,100 +17.64%	4	9212 東ス GreenEarth	711 -89	924,500 -11.12%
5	IS 電気	1,940.69 +21.88	+1.14%	5	4493 東ス サイバーセキュリティ	2,485 +352	5,854,700 +16.50%	5	3042 東ス セキュアヴェイル	350 -42	3,833,000 -10.71%
6	IS 輸送	2,928.50 +30.69	+1.06%	6	4381 東ス ビーブラッツ	1,142 +150	9,200 +15.12%	6	6731 東ス ピクセラ	17 -2	732,800 -10.52%

売買代金		東証全体 2022/03/02 11:13		出来高急増(5日平均)		東証全体 2022/03/02 11:13		出来高		東証全体 2022/03/02 11:13	
順位	コード・市場 銘柄名	現在値 前日比	出来高 売買代金(百万円)	順位	コード・市場 銘柄名	現在値 前日比(前日比率)	急増率	順位	コード・市場 銘柄名	現在値 前日比	出来高
1	1570 東証 NF日経レハ	13,020 -450	7,358,012 96,522.18	1	9782 東ス ディーエムエス	1,100 -1(-0.09%)	+1,908.65%	1	8306 東プ 三菱UFJ	683.9 -16.9	47,696,300
2	6920 東プ レーザーテク	20,355 -625	3,598,300 74,041.02	2	7833 東ス IFIS	642 +10(+1.58%)	+1,667.66%	2	1357 東証 NF日経ダ	447 +14	46,506,142
3	9101 東プ 郵船	11,100 +190	6,511,100 72,095.07	3	7422 東ス 東邦レマック	2,749 (-)	+1,400.00%	3	7647 東ス 普通	28 0	33,395,300
4	9104 東プ 商船三井	9,980 +80	4,717,700 47,052.50	4	7067 東ス ブランディングテクノ	1,032 +61(+6.28%)	+1,350.00%	4	1605 東プ INPEX	1,316 +94	19,841,200
5	7203 東プ トヨタ	2,056.5 -76.5	18,998,700 39,362.83	5	9696 東ス ウィザース	830 +56(+7.23%)	+1,282.83%	5	8698 東プ マネックスG	577 -41	19,557,000
6	9984 東プ ソフトバンクG	5,213 -19	7,354,500 38,453.41	6	6403 東ス 水道機工	1,716 -6(-0.34%)	+1,083.33%	6	7203 東プ トヨタ	2,056.5 -76.5	19,014,000

003-3.ランキング(ホーム) 2/2

業種別指数騰落率 東証全体 2022/07/19 11:01

順位	業種別	現在値 前日比	騰落率
1	IS 鉱業	400.47 +16.66	+4.34%
2	IS 海運	1,131.81 +38.68	+3.54%
3	IS 非鉄	959.11 +19.86	+2.11%
4	IS 石油	1,152.12 +22.30	+1.97%
5	IS 機械	2,111.29 +38.18	+1.84%

さらに見る >

ランキング設定 完了

ランキング選択	市場選択
信用売り残増	東証全体
信用買い残増	東証プライム
信用売り残減	東証スタンダード
信用買い残減	東証グロース
値上り率	
値下り率	
出来高	
売買代金	
出来高急増(5日平均)	
出来高急増(25日平均)	
低PER	
業種別指数騰落率	

➔

売買代金		東証全体 2022/07/19 11:01	
順位	コード・市場 銘柄名	現在値 前日比	出来高 売買代金(百万円)
1	1370 東証 NF日経レハ	13,640 +195	86,229.15
2	6920 東ブ レーザーテク	17,645 +495	79,514.73
3	9983 東ブ ファーストリテイ	77,430 +1,200	41,519.22
4	9101 東ブ 郵船	9,810 +290	29,485.88
5	9984 東ブ ソフトバンクG	5,353 +57	27,452.56
	9107 東ブ	0,500	3,216,000

さらに見る >

ランキング設定画面をPopoverで表示

003-4.残高・注文一覧(ホーム)

タップして、残高・建玉(007)「総残高」画面(007-a)へ遷移

タップして、注約一覧(008)画面へ遷移

残高・注文一覧		注文一覧					
現物保有 > 評価損益合計 -1,300円 現物株式買付 999,294,159円 NISA口座買付 -円		銘柄名 コード 市場 ソフトバンク G > 9984 東証	取引種別 買 現物	元注文株数 価格 100 7,244.0	成立株数 価格 100 7,244.0	注文状態 全部約定	詳細
信用保有 > 評価損益合計 +76,534円 新規建可能額 2,997,684,470円 委託保証金率 43,181.19%		ソフトバンク G > 9984 東証	売 信用返済	100 7,250.0	100 7,250.0	全部約定	詳細
		三菱UFJ > 8306 東証	買 信用新規	300 722.1	0 0.0	未約定	詳細
		ソフトバンク G > 9984 東証	買	400	400	全部約定	詳細
		さらに見る >					

タップして、残高・建玉(007)「現物保有」一覧画面(007-b)へ遷移

タップして、残高・建玉(007)「信用保有」一覧画面(007-c)へ遷移

注文一覧 >						
銘柄名 コード 市場	取引種別	元注文株数 価格	成立株数 価格	注文状態	詳細	
ソフトバンク G > 9984 東証	買 現物	100 7,244.0	100 7,244.0	全部約定	詳細	
ソフトバンク G > 9984 東証	売 信用返済	100 7,250.0	100 7,250.0	全部約定	詳細	
三菱UFJ > 8306 東証	買 信用新規	300 722.1	0 0.0	未約定	詳細	
ソフトバンク G > 9984 東証	買	400	400	全部約定	詳細	
さらに見る >						

任意の銘柄をタップして、注約一覧(008)の該当銘柄の詳細画面(008-1)へ遷移

タップして、注約一覧(008)の該当注文の詳細画面(008-2)へ遷移

004.マーケット

指標やランキングなどのマーケット情報を確認できます。

国内外の指標やランキングなどのマーケット情報を確認できます。

004-a. マーケット(国内指標)

国内指標情報を確認できます。

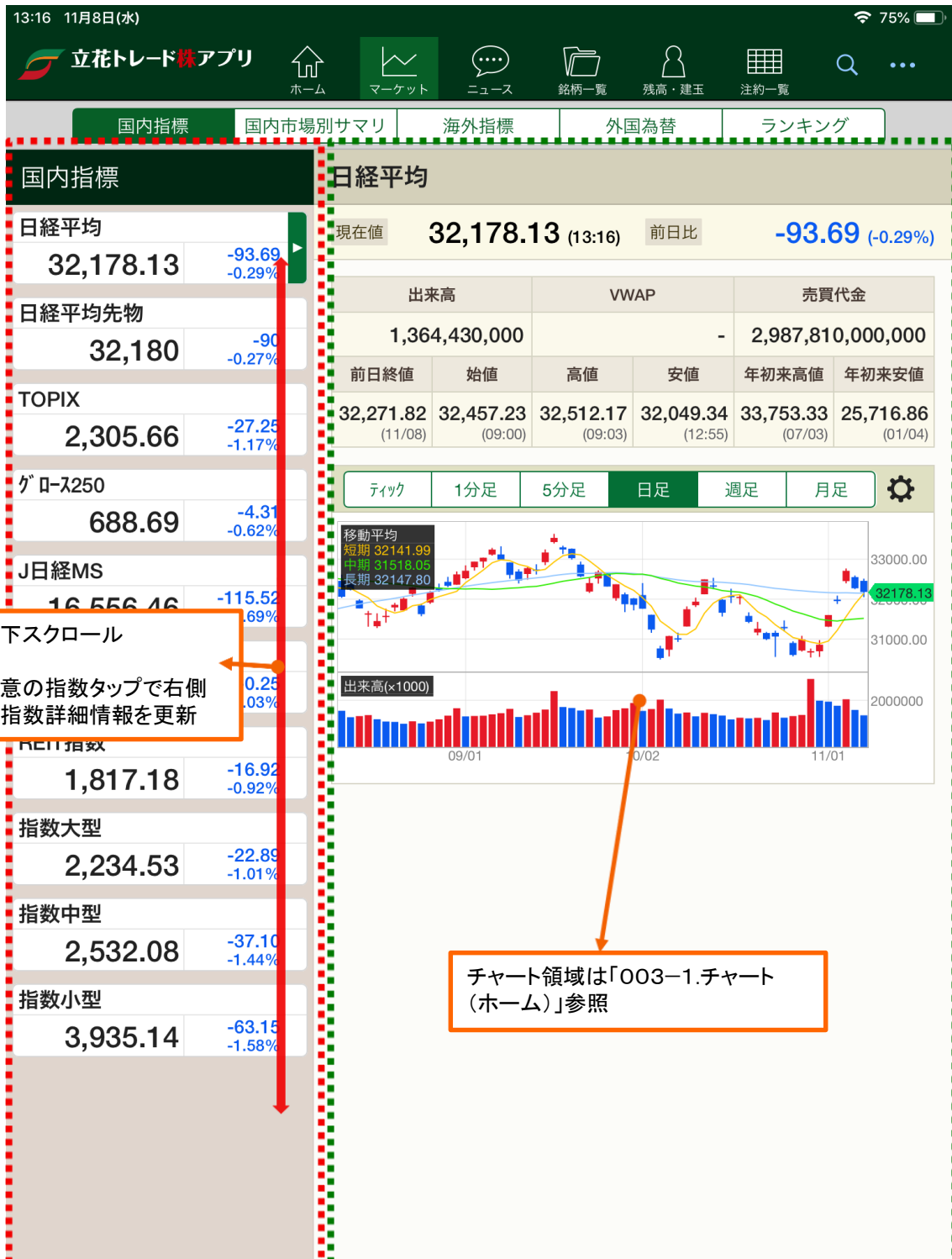

004-b.マーケット(国内市場別サマリ)

国内市場情報を確認できます。

10:48 7月12日(火) 91%

立花トレードアプリ

ホーム マーケット ニュース 銘柄一覧 残高・建玉 注約一覧

国内指標 国内市場別サマリ 海外指標 外国為替 ランキング

国内市場別サマリ

	東証プライム	東証スタンダード*	東証グロース
売買高 (百万株)	440.62 10:45	88.95 10:45	74.34 10:45
売買代金 (百万円)	1,043,740.00 10:45	32,870.00 10:45	74.34 10:45
時価総額 (億円)	6,789,661.74 10:45	213,953.89 10:45	61,153.55 10:45
上場数	1,838 10:45	1,457 10:45	477 10:45
値付率	99.95 10:45	89.29 10:45	97.06 10:45
値上り数	133 10:45	302 10:45	107 10:45
値下り数	1,677 10:45	796 10:45	323 10:45
変わらず数	27 10:45	176 10:45	33 10:45
単純平均	2,382.03 10:45	1,324.38 10:45	1,272.58 10:45
単純利回り	2.34 10:45	2.25 10:45	-
加重平均	2,308.62 10:45	770.59 10:45	859.16 10:45
加重利回り	2.42 10:45	1.99 10:45	-

004-c.マーケット(海外指標) 1/2

海外指標情報を確認できます。

004-c.マーケット(海外指標) 2/2

指数詳細情報

- 「NYSE総売買高」は「売買高」のみ表示
- 「NYSE総売買高」以外は指数情報とチャートを表示

海外指標	
NYSE総売買高	80,163
ダウ工業株30種平均	31,173.84 -164.31 -0.52%
NASDAQ総合指数	11,372.599 -262.709 -2.25%
S&P500指数	3,854.43 -44.95 -1.15%
CME日経225先物電子	26,625.00 -190.00
ハンセン指数終値	21,124.20 -601.58 -2.76%
ハンゼットチップ指数	3,850.62 -8.98 -0.23%
S&P/ASX指数	6,792.60 -84.40 -1.22%
上海B株指数終値	305.386 -2.961 -0.96%
深センB株指数終値	1,203.898 -10.680 -0.87%
DAX指数	12,832.44 -182.79 -1.40%
CAC40指数	5,996.30 -36.83 -0.61%
NYMEX Gold	

004-d.マーケット(外国為替)

外国為替情報を確認できます(約1分毎更新)

004-e.マーケット(ランキング) 1/3

マーケットのランキング情報を確認できます。

ランキング種別ボタン
タップして、ランキング種別詳細画面
(004-e-1)へ遷移

業種別指数騰落率

任意の業種タップで、ランキング種別
詳細画面(004-e-1)へ遷移し、
該当業種を初期表示

さらに見るボタン
動作はランキング種別ボタンと同じ

上下スクロール

順位	業種別	現在値 前日比	騰落率
1	IS 製品	3,821.41 +53.22	
2	IS 精密	9,850.60 +91.95	
3	IS ガス	396.61 +2.47	+0.63%
4	IS 小売	1,319.02 +7.91	+0.60%
5	IS 医薬	3,351.40 +13.85	+0.41%

順位	コード・市場	銘柄名	現在値 前日比	出来高 値下り率
1	9250 東グ	GRCS	2,979 -471	72,400 -13.85%
2	5026 東グ	トリプルアイス	1,215 -190	431,800 -13.52%
3	6199 東ブ	セラク	1,072 -151	413,300 -12.34%
4	7599 東ブ	IDOM	699 -73	1,606,200 -9.45%
5	4076 東グ	シイエヌエス	1,513 -157	15,600 -9.40%

順位	コード・市場	銘柄名	現在値 前日比	出来高 売買代金(百万円)
1	6920 東ブ	レーザーテック	17,140 -20	6,379,200 108,723.86
2	1570 東証	NF日経レ	9983 東ブ	
3	ファーストリ			
4	8035 東ブ	東エレク	40,240 -450	52,911.56
5	9984 東ブ	ソフトバンクG	5,311 -74	7,610,900 40,520.35

順位	コード・市場	銘柄名	現在値 前日比(5日平均)	急増率
1	1981 東ス	協和日成	1,250 (-)	+12,900.00%
2	3929 東グ	ソーシャルワイヤ	381 +80(+26.57%)	+9.6%
3	3020 東ス	アプライド	2,310 0(0.00%)	+6.5%
4	6190 東グ	PXB	712 +99(+16.15%)	+5.5%
5	4829 東ス	日本エンタ	158 +4.4(+14.78%)	

順位	コード・市場	銘柄名	現在値 前日比	出来高
1	7647 東ス	普通	26 -1	58,083,200
2	701.2 東ブ			
3	591 0 東ブ			
4	398 東ブ			
5	1689 東証	ガスETF	3.8 -6	30,780,500

004-e.マーケット(ランキング) 2/3

16:04 7月14日(木) 立花トレード株アプリ

ホーム マーケット ニュース 銘柄一覧 銘柄・証券 注約一覧

国内指標 国内市場別サマリ 海外指標 外国為替 **ランキング**

5 IS 鉱業 393.01 +3.89 +1.00%

9 サカタのタネ 5,030 +680 +15.63%

10 2437 車ス 1,122 1,026,700

さらに見る>

さらに見る>

値下り率 東証全体 2022/07/14 15:00

順位	コード・市場 銘柄名	現在値 前日比	出来高 値下り率
1	6659 東ス メディアリンク	122 -44	15,816,000 -26.50%
2	3046 東ブ JINSHD	3,590 -685	652,300 -16.02%
3	3645 東グ メディカネット	437 -80	914,100 -15.47%
4	3994 東ブ マネフォワード	3,110 -480	2,829,600 -13.37%
5	3192 東ス 白鳩	267 -31	271,900 -10.40%

さらに見る>

売買代金 東証全体 2022/07/14 15:00

順位	コード・市場 銘柄名	現在値 前日比	出来高 売買代金(百万円)
1	6920 東ブ レーザーテ	17,160	8,785,100
2	1570 東証 NF日経レ	17,000	148,157,000
3	8035 東ブ 東エレク	43,690 +1,410	127,121,000
4	9501 東ブ 東電力HD	591 -49	1,691,300
5	9984 東ブ ソフトバンクG	5,385 +47	73,207,000

さらに見る>

上下スクロール

出来高急増(5日平均) 東証全体 2022/07/14 15:00

順位	コード・市場 銘柄名	現在値 前日比(前日比率)	急増率
1	9913 東ス 日邦産	776 +95(+13.95%)	+35,463.49%
2	6543 東ス 日宣	1,286 +122(+10.48%)	+35,150.00%
3	3550 東グ スタジオアタオ	276 +20(+7.41%)	+26,472.02%
4	3841 東ス ジーダッ	1,000 +100(+10.00%)	+10,000.00%
5	4976 東ス ドライル	1,000 +100(+10.00%)	+10,000.00%

さらに見る>

その他のランキング
全てのランキング種類を一覧で表示。
タップすることで、該当種類のランキング
詳細画面へ遷移

さらに見る>

さらに見る>

その他のランキング

信用売り残増	>	出来高	>
信用買い残増	>	売買代金	>
信用売り残減	>	出来高急増(5日平均)	>
信用買い残減	>	出来高急増(25日平均)	>
値上り率	>	低PER	>
値下り率	>	業種別指数騰落率	>

004-e.マーケット(ランキング) 3/3

業種別指数騰落率

1	IS 製品	3,791.87	+0.63%
2	IS 加工	395.29	+0.29%
3	IS 小売	313.82	+0.21%
4	IS 精密	777.14	+0.19%
5	IS 医薬	3,341.49	+0.12%

値上り率

1	Sansan	1,267	+236	6,241,100
2	キャリア	411	+90	1,474,000
3	3479 東ス	42	+31	1,091,700
4	T KP	74	+18	142,400
5	カインス	954	+105	2,281,000
6	CANBAS	954	+105	2,281,000

値下り率

1	アジア開発	5	-1	2,978,500
2	G R C S	2,944	-506	52,600
3	トリプルアイ	1,221	-184	348,300
4	セラク	1,070	-143	293,000
5	買取王国	746	-88	47,600

売買代金

1	レーザーテック	16,850	-310	4,070,800
2	N F 日経レハ	13,245	-50	66,480,21
3	ファーストリテイ	74,900	-60	855,900
4	東エレクト	42,900	-790	917,400
5	ソフトバンクG	2,849	-103	64,171,53
6	ランド	10	+1	916,100

出来高急増(5日平均)

1	協和日成	1,250	-1	+12,900.00%
2	日本エンタ	163	+106	+3,556.42%
3	P X B	663	+50	+3,459.41%
4	セキ	1,653	-41	+3,400.00%
5	ゼット	228	-88	+3,206.76%

出来高

4	ガス E T F	3.9	+32	22,789,600
5	N F 日経ダ	404	+11	22,300,085
6	ランド	10	+1	8,744,300
7	トヨタ	2.5	+4.5	8,112,100
8	レノバ	639	+35	7,980,600

ランキング設定

ランキング選択

市場選択

信用買い残増

信用売り残増

信用買い残増

値上り率

値下り率

出来高

売買代金

出来高急増(5日平均)

出来高急増(25日平均)

低PER

業種別指数騰落率

値下り率

出来高急増(5日平均)

出来高

その他のランキング

信用買い残増

出来高

ランキング設定ボタン
ランキング種類と市場を選
択後、完了ボタンをクリック

「値上り率」から「低PER」に
表示変更

業種別指数騰落率

1	IS 製品	3,793.20	+0.66%
2	IS 加工	395.26	+0.28%
3	IS 小売	1,313.99	+0.22%
4	IS 精密	9,777.21	+0.19%
5	IS 医薬	3,342.72	+0.15%

値下り率

1	アジア開発	5	-1	2,978,500
2	G R C S	2,944	-506	52,600
3	トリプルアイ	1,227	-178	349,300
4	P X B	1,074	-148	293,300
5	セラク	746	-88	47,600
6	買取王国	746	-88	47,600

売買代金

1	レーザーテック	16,845	-315	4,088,100
2	N F 日経レハ	13,245	-50	66,481,07
3	ファーストリテイ	74,900	-60	858,000
4	東エレクト	42,900	-790	917,400
5	ソフトバンクG	2,849	-103	64,171,53
6	ランド	10	+1	916,100

出来高急増(5日平均)

1	協和日成	1,250	-1	+12,900.00%
2	日本エンタ	163	+106	+3,557.33%
3	P X B	663	+50	+3,459.41%
4	セキ	1,653	-41	+3,400.00%
5	ゼット	228	-88	+3,206.76%

出来高

4	ガス E T F	3.9	+32	22,789,600
5	N F 日経ダ	405	+2	22,302,085
6	ランド	10	+1	8,744,300
7	トヨタ	2.132	-3	8,133,200
8	レノバ	2,643	+39	8,002,900

ホーム画面のランキング種類
の順番に連動

国内指標

日経平均

日経平均先物

TOPIX

ニュース

低PER

1	ノーリツ製機	2,312	+16	39,500
2	アロクリアHD	2,042	-20	16,900
3	T S O N	-	-	1.3
4	トリプルワ	-	-	1.5
5	川崎船	7,850	-230	2,147,200
6	アライHD	97	-	59,900

現物保有

評価損益合計

信用建株

004-e-1.マーケット(ランキング詳細) 1/2

業種別指数	最新値	前日比	変動率
1 IS 製品	3,818.74	+60.85	+1.34%
2 IS 精密	9,854.50	+85.86	+0.98%
3 IS ガス	396.87	+2.73	+0.69%
4 IS 小売	1,319.77	+8.66	+0.66%
5 IS 医薬	3,351.74	+14.19	+0.43%
6 IS 輸送	3,367.22	+13.86	+0.41%
7 IS サービス	2,438.13	+9.14	+0.38%
8 IS 金属	1,168.10	+4.17	+0.36%
9 IS 電気	3,282.42	+10.33	+0.32%
10 IS 機械	2,078.43	+4.62	+0.22%
11 IS 繊維	572.01	-0.91	+0.16%

ランキング画面の
「業種別指数暴落率」
「さらに見る」
ボタンタップで遷移した場合
の初期表示。

業種別指数暴落率	最新値	前日比	変動率
1 IS 製品	3,821.41	+33.22	+1.41%
2 IS 精密	9,850.60	+81.86	+0.94%
3 IS ガス	396.61	+2.47	+0.63%
4 IS 小売	1,319.02	+7.91	+0.60%
5 IS 医薬	3,351.40	+13.85	+0.41%
6 IS 輸送	3,366.17	+12.83	+0.38%
7 IS 金属	1,168.07	+4.14	+0.36%
8 IS 電気	3,283.27	+11.18	+0.34%
9 IS サービス	2,436.90	+7.91	+0.33%
10 IS 繊維	572.87	+1.77	+0.31%
11 IS 機械	2,077.73	+3.92	+0.19%

ランキング画面の任意の業種を選
択して遷移した場合の初期表示。

004-e-1.マーケット(ランキング詳細) 2/2

11:31 7月

全てのランキングボタン
マーケット(004)のラン
キングメイン画面(004-e)へ
戻る

国内指標 国内市場別サマリ 海外指標 外国為替 **ランキング**

全てのランキング

企業開示速報 + 銘柄登録 2WAY 注文

売買代金 東証全体 ▼

2022/07/15 11:30

現在値 前日比 出来高 売買代金(百万円)

1	レーザーテック	6920 東証	17,140 -20	6,379,200 108,723.86
2	NF日経レハ	1570 東証	13,435 +140	7,619,511 101,792.17
3	ファーストリテイ	9983 東証	75,950 +5,820	1,142,200 85,785.24
4	東エレクト	8035 東証	43,240 -450	1,222,400 52,911.56
5	ソフトバンクG	9984 東証	5,311 -74	7,610,900 40,520.35
6	三菱UFJ	8306 東証	701.2 -17.6	46,743,300 32,819.58
7	レノバ	9519 東証	2,645 +41	10,938,700 29,558.22
8	トヨタ	7203 東証	2,146.5 +11.5	12,871,800 27,515.02
9	三井住友	8318 東証	3,992 -68	6,463,200 25,789.96
10	東電力HD	9501 東証	591 0	39,679,900 23,811.68
11	任天堂	7974 東証	61,830 +1,740	388,200 23,789.03

上下スクロール

ランキング設定ボタン
タップしてPopoverで「ランキング設定」
画面を表示

任意の銘柄のタップ
該当銘柄の詳細情報を銘柄詳
細画面(010)に表示

銘柄詳細画面(010)
銘柄詳細画面参照

銘柄: ソフトバンクG

現在値: 5,311 ↑ (11:30)

前日: 5,385 (07/14) 高値: 5,430 (09/06) 売買代金: 40,520,346,900

前日: 5,361 (09/09) 安値: 5,268 (10/08) 制限価格: 4,385 ~ 6,385

信用情報	成行	買数量
売数量	気配値	買数量
1,713,400	Over	
1,800	5,318	
2,400	5,317	
1,400	5,316	
4,600	5,315	
2,200	5,314	
3,400	5,313	
1,000	5,312	
	5,309	4,100
	5,308	800
	5,307	700
	5,306	1,600
	5,305	4,200
	5,304	1,800
	5,303	1,200
		200
		1,179,000

ティック 1分足 5分足 日足 週足 月足

移動平均
短期 5309.0
中期 5317.4
長期 5304.8

出来高

005. ニュース

市況ニュースを閲覧できます。

005.ニュース

ニュースの一覧から選択したニュース本文を閲覧できます。

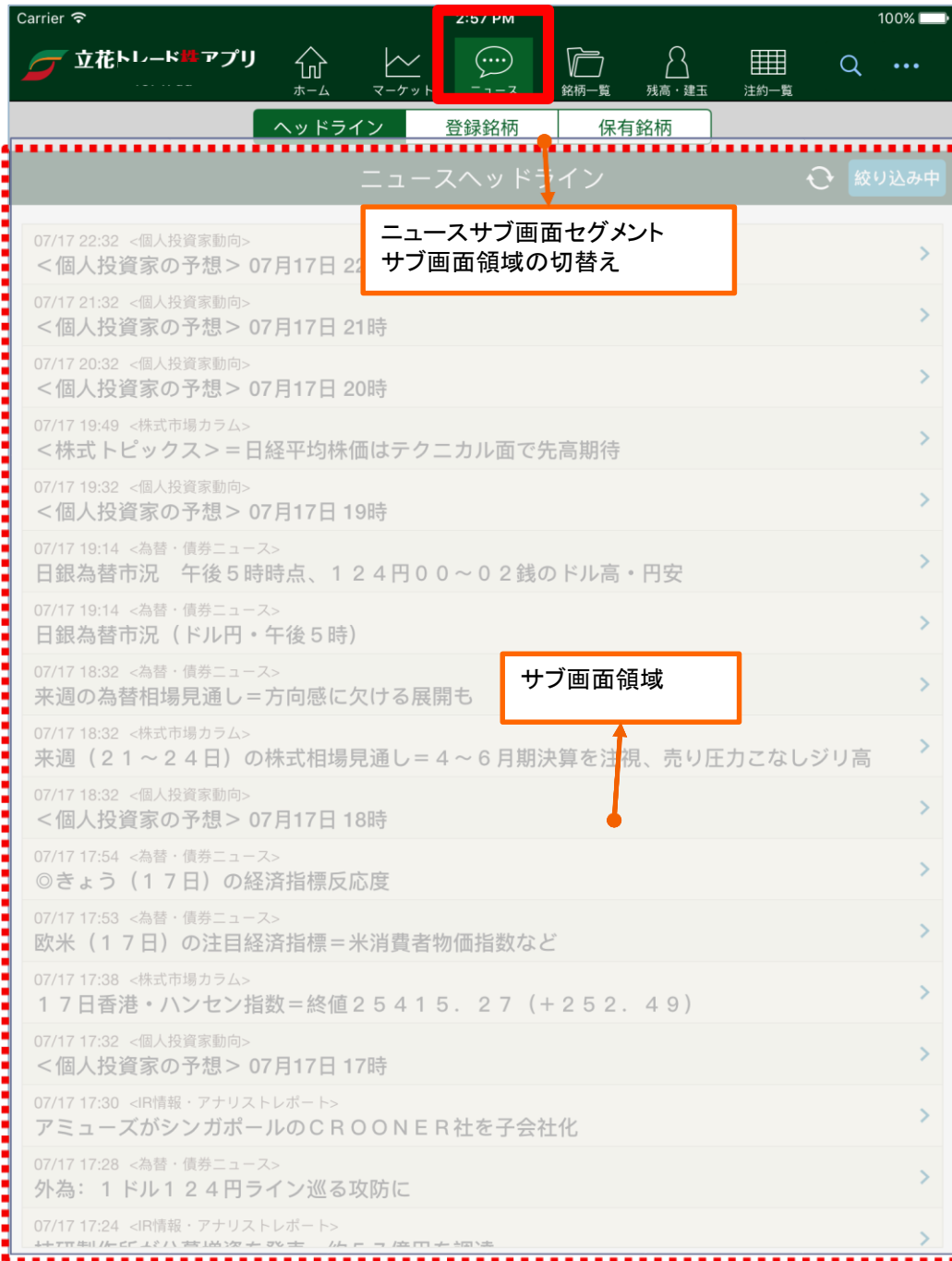

005-a-1.ヘッドライン 1/2

キャリア 13:36

立花トレード株アプリ

ホーム マーケット ニュース 銘柄一覧 残高・建玉 注約一覧

ヘッドライン 登録銘柄 保有銘柄

ニュースヘッドライン 絞り込み

絞込みボタン
絞込み画面(005-a-1)をPopoverで表示

上下スクロール
任意のニュース選択で該当ニュースの
ニュース詳細画面(005-a-2)へ遷移

07/17 23:32 <個人投資家動向>
＜個人投資家の予想＞ 07月17日 23時

07/17 22:32 <個人投資家動向>
＜個人投資家の予想＞ 07月17日 22時

07/17 21:32 <個人投資家動向>
＜個人投資家の予想＞ 07月17日 21時

07/17 20:32 <個人投資家動向>
＜個人投資家の予想＞ 07月17日 20時

07/17 19:49 <株式市場コラム>
＜株式トピックス＞＝日経平均株価はテクニカル面で先高期待

07/17 19:32 <個人投資家動向>
＜個人投資家の予想＞ 07月17日 19時

07/17 19:14 <為替・債券ニュース>
日銀為替市況 午後5時時点、124

07/17 19:14 <為替・債券ニュース>
日銀為替市況 (ドル円・午後5時)

07/17 18:32 <為替・債券ニュース>
来週の為替相場見通し＝方向感に欠ける展開も

07/17 18:32 <株式市場コラム>
来週 (21～24日) の株式相場見通し＝4～6月期決算を注視、売り圧力こなしジリ高

07/17 18:32 <個人投資家動向>
＜個人投資家の予想＞ 07月17日 18時

07/17 17:54 <為替・債券ニュース>
◎きょう (17日) の経済指標反応度

07/17 17:53 <為替・債券ニュース>
欧米 (17日) の注目経済指標＝米消費者物価指数など

07/17 17:38 <株式市場コラム>
17日香港・ハンセン指数＝終値25415.27 (+252.49)

07/17 17:32 <個人投資家動向>
＜個人投資家の予想＞ 07月17日 17時

07/17 17:30 <IR情報・アナリストレポート>
アミューズがシンガポールのCROONER社を子会社化

07/17 17:28 <為替・債券ニュース>

005-a-1.ヘッドライン 2/2

Carrier 3:36 PM 100%

立花トレード株アプリ

ホーム マーケット ニュース 銘柄一覧 残高・建玉 注約一覧

ヘッドライン 登録銘柄 保有銘柄

ニュースヘッドライン 絞り込み中

<個人投資家の予想> 07月19日 23時

07/19 22:32 <個人投資家動向>
<個人投資家の予想> 07月19日 22時

07/19 21:32 <個人投資家動向>
<個人投資家の予想> 07月19日 21時

07/19 20:32 <個人投資家動向>
<個人投資家の予想> 07月19日 20時

07/19 19:32 <個人投資家動向>
<個人投資家の予想> 07月19日 19時

07/19 18:32 <個人投資家動向>
<個人投資家の予想> 07月19日 18時

07/19 17:32 <個人投資家動向>
<個人投資家の予想> 07月19日 17時

07/19 16:32 <個人投資家動向>
<個人投資家の予想> 07月19日 16時

07/19 15:32 <個人投資家動向>
<個人投資家の予想> 07月19日 15時

07/19 14:32 <個人投資家動向>
<個人投資家の予想> 07月19日 14時

07/19 13:32 <個人投資家動向>
<個人投資家の予想> 07月19日 13時

07/19 12:32 <個人投資家動向>
<個人投資家の予想> 07月19日 12時

07/19 11:32 <個人投資家動向>
<個人投資家の予想> 07月19日 11時

07/19 10:32 <個人投資家動向>
<個人投資家の予想> 07月19日 10時

07/19 09:32 <個人投資家動向>
<個人投資家の予想> 07月19日 09時

07/19 08:32 <個人投資家動向>
<個人投資家の予想> 07月19日 08時

続きを表示

下スクロール
絞り込み条件によるデータ件数が50件以上の場合、
一番下に「続きを表示」が表示される。
下へスクロールして追加ニュース一覧を取得

005-a-1-1.ヘッドライン(絞込み)

クリアボタン
絞り込み条件を解除し初期値に戻す。

完了ボタン
絞り込み選択を決定

絞り込み

ニュースカテゴリ
「全体」を選択すると、個別カテゴリが解除状態になる。
個別カテゴリを選択することで、「全体」行の選択が解除される。
個別カテゴリが全部解除されると、「全体」行が選択される。

銘柄コード
タップして、銘柄コード選択サブ画面 (005-a-1-2)へ遷移

キーワード
タップして、キーワード入力サブ画面 (005-a-1-3)へ遷移

絞り込み期間
タップして、開始・終了日選択サブ画面 (005-a-1-4)へそれぞれ遷移

カテゴリ
全体
QUICKニュース
AI市況速報
AI企業開示速報
決算関連
その他

銘柄コード 指定なし
キーワード 指定なし
期間
開始 2022/07/19
終了 2022/07/20

など更新 (10時 : 12銘柄)

005-a-1-2.銘柄コード選択サブ画面

戻るボタン
絞り込み画面(005-a-1-1)へ戻る

指定なしボタン
絞り込み画面(005-a-1-1)へ戻る

検索語入力欄
銘柄コード、銘柄名、関連
キーワードで銘柄検索

検索結果が表示
任意の銘柄をタップす
ることで、絞り込み画面
(005-a-1-1)へ戻り、選
択済みの銘柄コードを
設定

完了

銘柄コード 9984

11:05 7月20日(水)

立花トレードアプリ
for Tablet

ホーム マーケット ニュース 銘柄一覧 株価・株主 注税一覧

ヘッドライン 登録銘柄 保有銘柄

ニュースヘッドライン 絞り込み中

07/20 10:10 QUICKニュース
<NQN>◇東証10時 上げ幅500円超える 東エレクトは5%高

07/20 10:04 AI市況速報
<AI市況>【売買代金上位】楽天Gは7月12日以来、NF日経レハが首位

07/20 09:13 QUICKニュース
<NQN>◇東証寄り付き 上げ幅400円超 東エレクトやソフトバンクGけん引

07/20 09:01 AI市況速報
<AI市況>【買い気配スタート】NF日経レハや東エレクト、レーザーテックなど532銘柄

07/20 08:52 AI市況速報
<AI市況>【寄り前成り行き注文】三菱UFJは162万株の買い越し、ナノキャリアは92万株…

005-a-1-3.キーワード入力サブ画面

戻るボタン
絞込み画面(005-a-1-1)へ戻る
(絞込み画面へ反映なし)

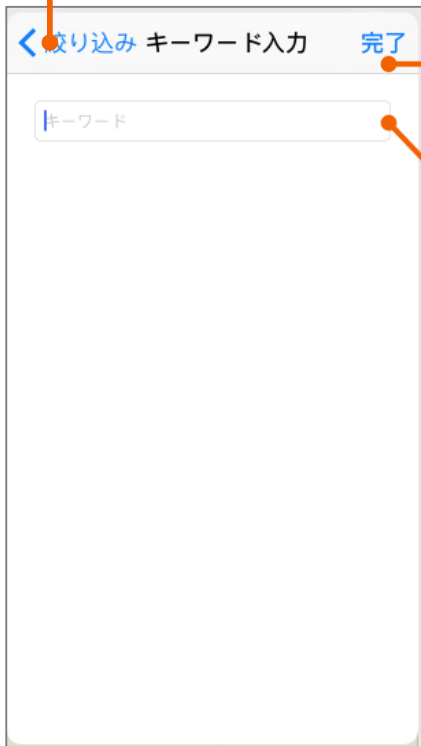

完了ボタン
入力されたキーワードを絞込み画面
(005-a-1-1)に適用
入力欄が空の状態の場合は「指定なし」
になる

キーワード入力欄

005-a-1-4.期間(開始・終了)選択サブ画面

戻るボタン <
絞り込み画面(005-a-1-1)へ戻る
(絞り込み画面へ反映なし)

完了ボタン
設定した日付を絞り込み画面
(005-a-1-1)に適用

開始日		
2019年	4月	11日
2020年	5月	12日
2021年	6月	13日
2022年	7月	14日
2023年	8月	15日
2024年	9月	16日
2025年	10月	17日

日付ピッカー
上下スワイプで期間(開始・終了)日付
を指定

005-a-2.ヘッドライン(ニュース詳細) 1/2

ニュース一覧ボタン
ヘッドラインニュース一覧(005-a-1)へ
戻る

関連銘柄ニュースボタン
タップするとPopoverで関連銘柄一覧を
表示

07/19 10:08 [関連銘柄ニュース >](#)

<NQN>◇東証10時 上げ幅縮小 戻り待ちの売りに押される

<NQN>◇東証10時 上げ幅縮小 戻り待ちの売りに押される

19日前場中ごろの東京株式市場で日経平均株価は上げ幅を縮め、前週末比100円ほど高い2万6800円台後半で推移している。朝方には前週末と前日までの2営業日合計で米株が上昇したことを支援材料に2万7000円の節目を上回る場面があった。買い一巡後には利益確定の売りや戻り待ちの売りに押された。

東証株価指数(TOPIX)は一時下げに転じる場面があった。10時時点では前週終値に比べて0.3%程度高い水準を推移している。主力株で構成するTOPIXコア30が底堅い一方、中型や小型株が相対的に弱含んでいる。プライム市場の銘柄のうち50%が上昇し、値下がりは46%となっている。

10時現在の東証プライムの売買代金は概算で8177億円、売買高は3億2938万株だった。

ファストリが上昇し、日経平均を支えている。INPEXや石油資源も高い。半面、第一三共が大きく下げ、エムスリーやエーザイ、任天堂が安い。

(日経QUICKニュース(NQN))

◆[ニュース利用のご注意事項](#)

← 前の記事へ [次の記事へ](#) →

005-a-2.ヘッドライン(ニュース詳細) 2/2

関連銘柄一覧
 関連銘柄中、任意の銘柄をタップすると関連銘柄ニュース一覧(005-a-3)へ遷移

銘柄名	株価	変動	変動率
INPEX	1,405	+59	+4.38%
石油資源	3,295	+180	+5.77%
エムスリー	3,860	-100	-2.52%
エーザイ	6,161	-124	-1.97%
第一三共	3,488	-126	-3.48%
任天堂	60,930	-1,060	-1.70%
ファーストリテイ	77,500	+1,270	+1.66%

ファーストリテイ(東フ)
 現在値 77,500 ↑ (11:17) 前日比 +1,270 (+1.66%)

07/19 11:04 AI市況速報
 <AI市況> 【売買代金上位】PSSの買い目立つ、NF日経…

07/19 11:04 AI市況速報
 <AI市況> 【新高値】SFP、窪田製薬など更新(11時:8…

07/19 10:08 QUICKニュース
 <NQN>◇東証10時 上げ幅縮小 戻り待ちの売りに押さ…

07/19 10:04 AI市況速報
 <AI市況> 【売買代金上位】ヘイカレントが久々の登場、…

07/19 10:04 AI市況速報
 <AI市況> 【新高値】イトアンドH、ジェクシードなど更…

07/19 09:21 QUICKニュース
 <NQN>◇東証寄り付き 一時2万7000円の節目上回る…

07/19 09:01 AI市況速報
 <AI市況> 【買い気配スタート】ファーストリテイやWTI原…

07/19 07:35 AI市況速報
 <AI市況> 【コンセンサス】上方修正:アйдマHDやコロ…

07/19 07:10 AI市況速報
 <AI市況> 【目標株価】引き上げ(7/15):ファンタジー…

07/19 06:46 QUICKニュース
 <NQN>☆今週の株式 上値重い展開か コロナ感染再拡…

07/15 17:28 QUICKニュース
 <QUICK> 7月15日の株価レーティング更新銘柄一覧 - QU…

07/15 16:36 AI市況速報
 <AI市況> 【パラボリック】陽転:ソーシャルワイヤ、T…

07/15 16:35 AI市況速報
 <AI市況> 【ゴールデンクロス】達成:メディアリンク、…

07/15 16:35 AI市況速報
 <AI市況> 【ボリンジャー】売り点灯:ソーシャルワイヤ…

07/15 16:30 AI市況速報
 <AI市況> 【決算スコア】株価の反応:SansanやTKPが…

07/15 16:17 QUICKニュース
 <NQN>◇東京市場の主要指標15日 株3日続伸、円発…

005-a-3. 関連銘柄一覧(メイン) 1/3

ニュース内容に関連する銘柄についてのニュースを確認できます。

ヘッドラインボタン
ヘッドラインニュース一覧(005-a-1)へ戻る

上下スクロール
任意の銘柄選択で右側のサブ画面が変わる
(005-a-3-1参照)

関連銘柄サブ画面
選択中の銘柄により、画面が変わる
(005-a-3-1参照)

銘柄名	現在値	変動	変動率
INPEX	1,405	+5	+4.38%
石油資源	3,295	+18	+5.77%
エムスリー	3,860	-10	-2.52%
エーザイ	6,101	-12	-1.97%
ファーストリテイ	77,500	+1,270	+1.66%

ニュース一覧

9983 東証 ファーストリテイ(東フ) 銘柄詳細 >

現在値 77,500 ↑ (11:17) 前日比 +1,270 (+1.66%)

07/19 11:04 AI市況速報 <AI市況> 【売買代金上位】PSSの高い目立つ、NF日経… >

07/19 11:04 AI市況速報 <AI市況> 【新高値】SFP、産田製薬など更新 (11時:8… >

07/19 10:08 QUICKニュース <NQN>◇東証10時 上げ幅縮小 戻り待ちの売りに押さ… >

07/19 10:04 AI市況速報 <AI市況> 【… >

07/19 10:04 AI市況速報 <AI市況> 【… 更… >

07/19 09:21 Q <NQN>◇東証寄り付き 一時2万7000円の節目上回る… >

07/19 09:01 AI市況速報 <AI市況> 【買い気配スタート】ファーストリテイやWTI原… >

07/19 07:35 AI市況速報 <AI市況> 【コンセンサス】上方修正:アイドマHDやコロ… >

07/19 07:10 AI市況速報 <AI市況> 【目標株価】引き上げ (7/15) :ファンタジー… >

07/19 06:46 QUICKニュース <NQN>☆今週の株式 上値重い展開か コロナ感染再拡… >

07/15 17:28 QUICKニュース <QUICK> 7月15日の株価レーティング更新銘柄一覧 - QU… >

07/15 16:36 AI市況速報 <AI市況> 【パラボリック】陽転:ソーシャルワイヤ、T… >

07/15 16:35 AI市況速報 <AI市況> 【ゴールデンクロス】達成:メディアリンク、… >

07/15 16:35 AI市況速報 <AI市況> 【ボリンジャー】売り点灯:ソーシャルワイヤ… >

07/15 16:30 AI市況速報 <AI市況> 【決算スコア】株価の反応:SansanやTKPが… >

07/15 16:17 QUICKニュース <NQN>◇東京市場の主要指標15日 株3日続伸、円反発… >

005-a-3. 関連銘柄一覧(ニュース一覧) 2/3

11:17 7月19日(火)

立花トレードアプリ

更新ボタン
関連銘柄ニュース一覧を更新

銘柄詳細ボタン
銘柄詳細画面(101)へ遷移

銘柄詳細

ニュース一覧

9983 東証 ファーストリテイ(東ブ)

現在値 **77,500** ↑ (11:17) 前日比 **+1,270 (+1.66%)**

INDEX	1605 東ブ
1,405	+59 +4.38%
石油資源	1662 東ブ
3,295	+180 +5.77%
エムスリー	2413 東ブ
3,860	-100 -2.52%
エーザイ	4523 東ブ
6,161	-124 -1.97%
第一三共	4568 東ブ
3,488 ↓	-126 -3.48%
任天堂	7974 東ブ
60,930 ↓	-1,060 -1.70%
ファーストリテイ	9983 東ブ
77,500 ↑	+1,270 +1.66%

07/19 11:04 AI市況速報 <AI市況> 【売買代金上位】PSSの商い目立つ、NF日経…

07/19 11:04 AI市況速報 <AI市況> 【新高値】SFP、窪田製薬など更新(11時:8…

07/19 10:08 QUICKニュース <NQN>◇東証10時 上げ幅縮小 戻り待ちの売りに押さ…

07/19 10:04 AI市況速報 <AI市況> 【売買代金上位】ベイカレントが久々の登場、…

07/19 10:04 AI市況速報 <AI市況> 【新高値】イートアンドH、ジェクシードなど更…

07/19 09:21 QUICKニュース <NQN>◇東証寄り付き 一時2万7000円の節目上回る…

07/19 09:01 AI市況速報 <AI市況> 【買い気

07/19 07:35 AI市況速報 <AI市況> 【コンセ

07/19 07:10 AI市況速報 <AI市況> 【目標株

07/19 06:46 QUICKニュース <NQN>☆今週の株式 上値重い展開か コロナ感染再拡…

07/15 17:28 QUICKニュース <QUICK> 7月15日の株価レーティング更新銘柄一覧 - QU…

07/15 16:36 AI市況速報 <AI市況> 【パラボリック】陽転：ソーシャルワイヤ、T…

07/15 16:35 AI市況速報 <AI市況> 【ゴールデンクロス】達成：メディアリンク、…

07/15 16:35 AI市況速報 <AI市況> 【ボリンジャー】売り点灯：ソーシャルワイヤ…

07/15 16:30 AI市況速報 <AI市況> 【決算スコア】株価の反応：SansanやTKPが…

07/15 16:17 QUICKニュース <NQN>◇東京市場の主要指標15日 株3日続伸、円反発…

上下スクロール

任意のニュースをタップしたら
関連銘柄ニュース詳細画面へ
遷移

005-a-3. 関連銘柄一覧(ニュース詳細) 3/3

12:15 7月19日(火)

立花トレード

ホーム マーケット ニュース 銘柄一覧 残高・注文

ヘッドライン 登録銘柄 保有銘柄

ニュース一覧

9983 東証 **ファーストリテイ(東ブ)** 銘柄詳細 >

現在値 **77,510** (11:30) 前日比 **+1,280 (+1.67%)**

07/19 10:08

<NQN>◇東証10時 上げ幅縮小 戻り待ちの売りに押される

<NQN>◇東証10時 上げ幅縮小 戻り待ちの売りに押される

19日前場中ごろの東京株式市場で日経平均株価は上げ幅を縮め、前週末比100円ほど高い2万6800円台後半で推移している。朝方には前週末と前日までの2営業日合計で米株が上昇したことを支援材料に2万7000円の節目を上回る場面があった。買い一巡後には利益確定の売りや戻り待ちの売りに押された。

東証株価指数（TOPIX）は一時下げに転じる場面があった。10時時点では前週終値に比べて0.3%程度高い水準を推移している。主力株で構成するTOPIXコア30が底堅い一方、中型や小型株が相対的に弱含んでいる。プライム市場の銘柄のうち50%が上昇し、値下がり率は46%となっている。

10時現在の東証プライムの売買代金は概算で8177億円、売買高は3億2938万株だった。

ファストリが上昇し、日経平均を支えている。INPEXや石油資源も高い。半面、第一三共が大きく下げ、エムスリーやエーザイ、任天堂が安い。

〔日経QUICKコ〕

◆ニュース利用のご留意事項

← 前の記事へ 次の記事へ →

ニュース一覧ボタン
現在選択中の銘柄の関連銘柄
ニュース一覧画面(005-a-3)に戻る

銘柄詳細ボタン
銘柄詳細画面(101)へ遷移

上下スクロール
ニュース詳細内容をスク
ロールして表示

005-a-3-1.関連銘柄一覧(サブ画面)遷移 1/2

サブ画面がニュース一覧の場合

スクリーンショット: ニュース一覧のサブ画面。左側の市場指数で「第一三共」が赤い点線で囲まれている。右側のニュース一覧で「ファーストリテイ(東フ)」の記事が表示されている。

スクリーンショット: ニュース詳細のサブ画面。左側の市場指数で「第一三共」が赤い点線で囲まれている。右側のニュース詳細で「ファーストリテイ(東フ)」の記事が表示されている。右側の「関連銘柄」欄で「第一三共」の関連銘柄がリストアップされている。

サブ画面がニュース詳細の場合

スクリーンショット: ニュース詳細のサブ画面。左側の市場指数で「第一三共」が赤い点線で囲まれている。右側のニュース詳細で「ファーストリテイ(東フ)」の記事が表示されている。

サブ画面
変更後銘柄の関連銘柄ニュース一覧に

005-a-3-1.関連銘柄一覧(サブ画面)遷移 2/2

サブ画面が銘柄詳細の場合

13:32 7月19日(木)

立花トレードアプリ

ヘッドライン

関連銘柄ニュース

INPEX 1,414 +68 +5.06%

石油資源 3,305 +190 +6.09%

エムスリー 3,848 -112 -2.89%

エーザイ 6,172 -113 -1.79%

第一三共 3,499 -116 -3.20%

任天堂 60,630 -1,360 -2.19%

ファーストリテイ 78,000 +1,770 +2.32%

ファーストリテイ(東フ) 78,000 +1,770 (+2.32%)

銘柄詳細 信用情報 株価情報

売数量 71,300 買数量 78,070

Over 78,060

1,000 78,050

700 78,040

600 78,030

700 78,020

400 78,010

100 78,000

77,980 400

77,970 300

77,960 300

77,950 700

77,940 800

77,930 700

77,920 500

77,910 600

Under 116,400

1分足 5分足 日足 週足 月足

13:32 7月19日(木)

立花トレードアプリ

ヘッドライン

関連銘柄ニュース

INPEX 1,414 +68 +5.06%

石油資源 3,305 +190 +6.09%

エムスリー 3,847 -113 -2.89%

エーザイ 6,172 -113 -1.79%

第一三共(東フ) 3,499 -116 (-3.18%)

任天堂 60,630 -1,360 -2.19%

ファーストリテイ 78,000 +1,770 +2.32%

銘柄詳細 信用情報 株価情報

売数量 574,100 買数量 3,507

Over 3,500

3,200 3,505

2,000 3,504

2,000 3,503

1,700 3,502

1,500 3,501

2,400 3,500

3,498 3,200

3,497 2,900

3,496 4,300

3,495 3,600

サブ画面
銘柄詳細のままになる。
「ニュース一覧」ボタンタップで変更後銘柄の関連銘柄ニュース一覧(005-a-3)に戻る

サブ画面が2WAY注文の場合

13:32 7月19日(木)

立花トレードアプリ

ヘッドライン

関連銘柄ニュース

INPEX 1,414 +68 +5.06%

石油資源 3,305 +190 +6.09%

エムスリー 3,846 -114 -2.87%

エーザイ 6,171 -114 -1.79%

第一三共 3,498 -116 -3.20%

任天堂 60,620 -1,370 -2.21%

ファーストリテイ 78,010 +1,780 +2.33%

ファーストリテイ(東フ) 78,010 +1,780 (+2.33%)

2WAY注文

売 77,990 買 78,010

300株 200株

買付可能額 7,762,164円

注文枚数 (100株単位) + 100 - 株

取引区分 注文単価

現物 信用新成 信用返済 指定 成行

非決済区分 執行条件

無指定

返済額 口座

特定 一般

保有株・建替情報

保有株数 0

保有可能数量 0

平均単価 0.0

評価損益 0

13:32 7月19日(木)

立花トレードアプリ

ヘッドライン

関連銘柄ニュース

INPEX 1,414 +68 +5.06%

石油資源 3,305 +190 +6.09%

エムスリー 3,848 -112 -2.82%

エーザイ 6,174 -111 -1.76%

第一三共(東フ) 3,499 -116 (-3.20%)

任天堂 60,630 -1,360 -2.19%

ファーストリテイ 78,010 +1,780 +2.33%

2WAY注文

売 3,499 買 3,500

2,300株 2,200株

買付可能額 7,762,164円

注文枚数 (100株単位) + 100 - 株

取引区分 注文単価

現物 信用新成 信用返済 指定 成行

非決済区分 執行条件

無指定

返済額 口座

特定 一般

保有株・建替情報

保有株数 0

保有可能数量 0

平均単価 0.0

評価損益 0

サブ画面
2WAY注文のままになる。
2WAY注文を閉じると変更後銘柄の銘柄詳細画面(101)に戻る

005-b.ニュース(登録銘柄) 1/3

登録銘柄のニュースを確認できます。

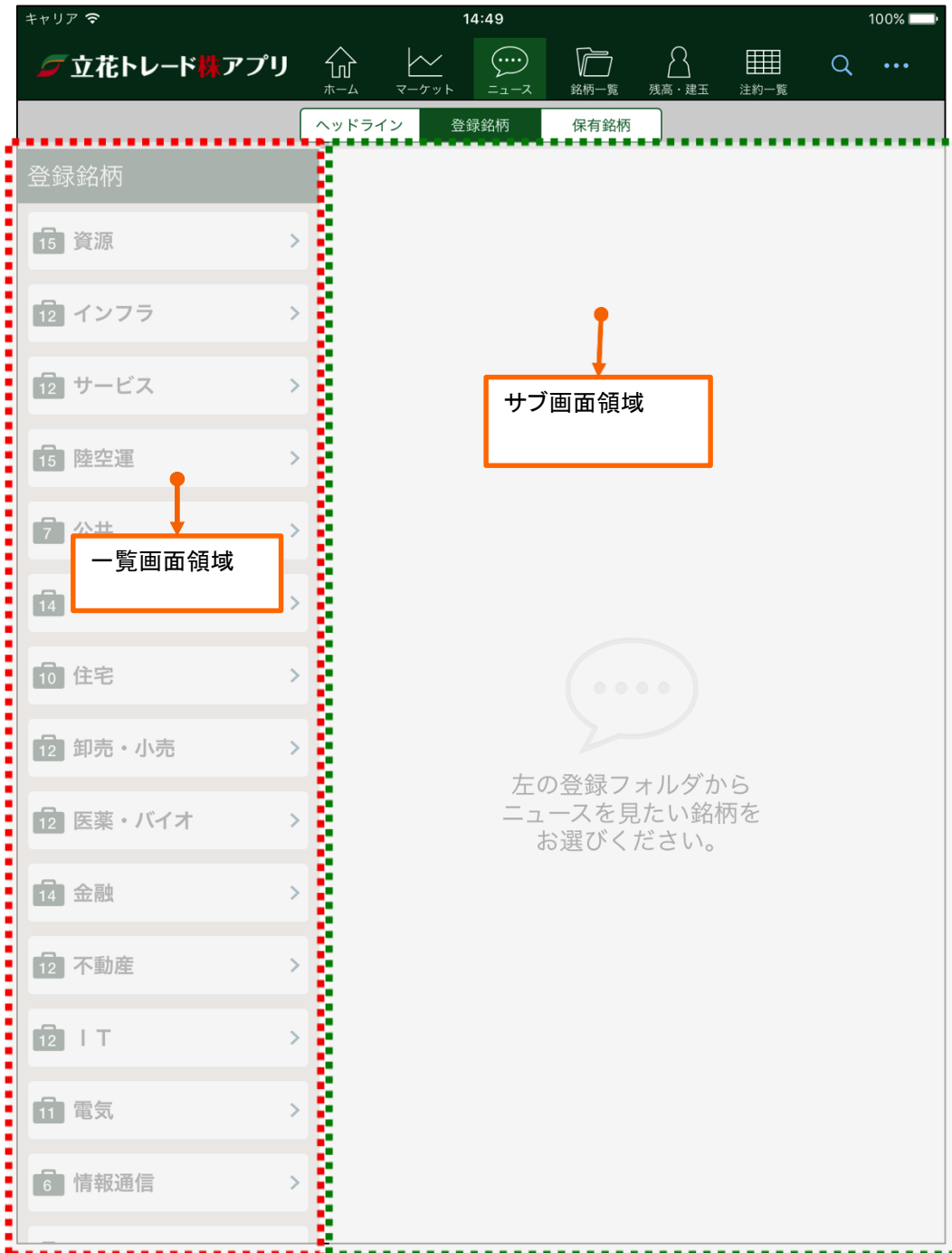

005-b.ニュース(登録銘柄) 2/3

11:56 7月20日(水)

立花トレードアプリ

ホーム マーケット ニュース

ヘッドライン 登録銘柄

登録銘柄

14 資源

12 インフラ

11 サービス

16 陸空運

7 公共

12 自動車

10 住宅

12 卸売・小売

12 医薬・バイオ

14 金融

11 不動産

12 IT

11 電気

6 情報通信

任意グループ選択で
該当グループの銘柄
一覧画面へ遷移

上下スクロール

11:51 7月20日(水)

立花トレードアプリ

ホーム マーケット ニュース 銘柄一覧 株価・株主 注約一覧

ヘッドライン 登録銘柄 保有銘柄

一覧

資源

住石HD	1514	198 ↓	-1.4%
三井松島	1500	3,090 ↓	0.0%
INPEX	1600	1,414	+0.3%
石油資源	1600	3,315 ↓	+0.9%
ENEOS	5000	505.9 ↓	+0.8%
コスモエネHD	5000	3,535	+2.7%
住販セメ	5000	3,485	+1.0%
太平洋セメ	5000	2,019 ↑	+1.3%
日本製鉄	5000	2,030 ↓	+18.5%
神戸鋼	5000	634 ↑	+0.6%
日立金	5000	2,051 ↓	-4.0%

上下スクロール

任意の銘柄選択でサブ
画面が変わる

左の登録フォルダから
ニュースを見たい銘柄を
お選びください。

005-b.ニュース(登録銘柄) 3/3

銘柄未選択状態

左の登録フォルダから
ニュースを見たい銘柄を
お選びください。

住石HD	1514	東ス	201 ↑	+8	+4.14%
三井松島	1518	東フ	3,090 ↓	+201	+6.95%
INPEX	1605	東フ	1,409 ↑	+63	+4.68%
石油資源	1662	東フ	3,285 ↓	+170	+5.45%
出光興産	5019	東フ	3,210 ↓	+60	+1.90%
ENEOS	5020	東フ	501.4 ↓	+8.3	+1.68%
コスモエネHD	5021	東フ	3,440 ↓	+75	+2.22%
住販セメ	5232	東フ	3,450 ↑	-20	-0.57%
太平洋セメ	5233	東フ	1,993	+7	+0.35%
日本製鉄	5401	東フ	2,011.5	+42	+2.13%
神戸鋼	5406	東フ	630	+15	+2.39%

銘柄関連ニュース一覧

銘柄関連ニュース一覧
(005-a-3)参照

住石HD	1514	東ス	201 ↑	+8	+4.14%
三井松島	1518	東フ	3,090 ↓	+201	+6.95%
INPEX	1605	東フ	1,409 ↑	+63	+4.68%
石油資源	1662	東フ	3,285 ↓	+170	+5.45%
出光興産	5019	東フ	3,210 ↓	+60	+1.90%
ENEOS	5020	東フ	501.4 ↓	+8.3	+1.68%
コスモエネHD	5021	東フ	3,440 ↓	+75	+2.22%
住販セメ	5232	東フ	3,450 ↑	-20	-0.57%
太平洋セメ	5233	東フ	1,993	+7	+0.35%
日本製鉄	5401	東フ	2,011.5	+42	+2.13%
神戸鋼	5406	東フ	630	+15	+2.39%

銘柄関連ニュース詳細

銘柄関連ニュース一覧
(005-a-3)参照

07/19 12:10
 <QUICK>銘柄ラウンドUP(1)INPEX、ソニーG、ソフトバンクG、トドル日レス、出前館

07/19 12:10
 <QUICK>銘柄ラウンドUP(1)INPEX、ソニーG、ソフトバンクG、トドル日レス、出前館

日経QUICKニュースの通り。

2022/07/19 09:01
 <NQNG><東証> INPEXが5%高 WT I 上昇「13...」

【材料】18日のニューヨーク・マーカンタイル取引所(NYMEX)で原油先物相場が上昇した。WT I(ウエスト・テキサス・インターメディアート)の期近8月物は前週末比5.01ドル(5.1%)高の1バレル102.60ドルで取引を終えた。

【株価】INPEXは買い気配で始まる。

【日経QUICKニュース(NQNG)】

2022/07/19 09:01
 <NQNG><東証>ソニーGが高い「EV向けに省電力センサー開発」と伝わる(9時、プライム、コード6758)

【材料】ソニーグループは電気自動車(EV)の自動運転で省電力に役立つセンサーを開発する。人工知能(AI)を搭載し消費電力を削減し、EVの航続距離を伸ばす。ソニーは、EV向けに省電力センサーを開発する。

← 前の記事へ 次の記事へ →

005-c.ニュース(保有銘柄) 1/3

保有銘柄のニュースを確認できます。

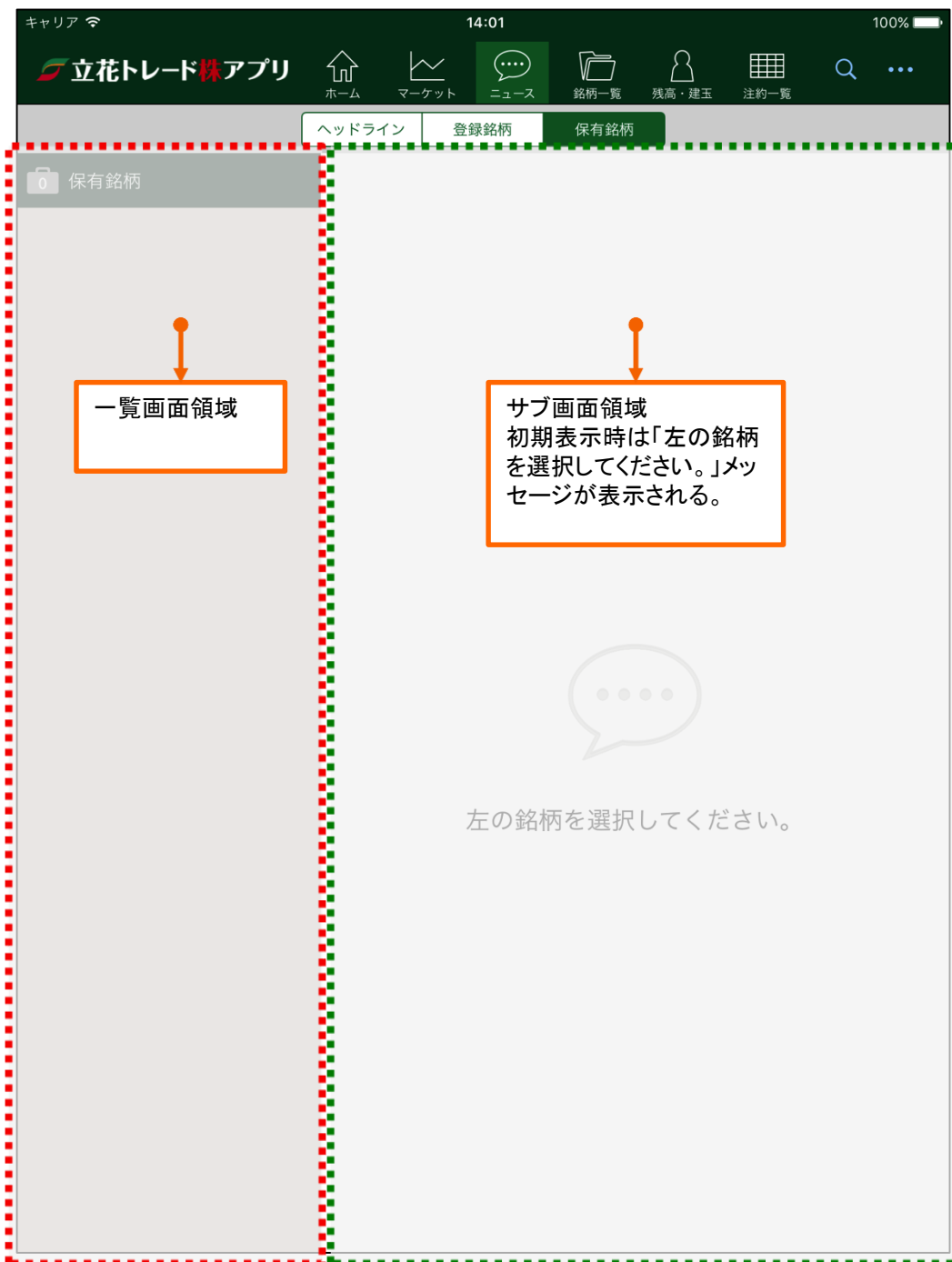

005-c.ニュース(保有銘柄) 2/3

13:11 7月20日(水)

立花トレードアプリ

ホーム マーケット

ヘッドライン

保有銘柄

花王	4452	東フ	5,731	+27	+0.47%
アース製薬	4985	東フ	5,490	+10	+0.18%
TOTO	5332	東フ	4,505	+175	+3.88%
トヨタ	7203	東フ	2,182	+5	+0.22%
キャノン	7751	東フ	3,188	+45	+1.43%
みずほ	8411	東フ	1,579	+17.5	+1.12%
J R東日本	9020	東フ			

トヨタ

7203 東証

トヨタ(東フ)

銘柄詳細

現在値 2,181.5 ↑ (13:12) 前日比 +4.5 (+0.20%)

07/20 13:04 AI市況速報
<AI市況> 【材料発生】 ザインが8.02%高、パソナGは3.0... >

07/20 13:04 AI市況速報
<AI市況> 【売買代金上位】 日立の商い目立つ、NF日経レ... >

07/20 12:27 QUICKニュース
<NQN>◇主な成り行き注文(東証・後場) ZHD32万株... >

07/20 12:27 AI市況速報
<AI市況> 【寄り前成り行き注文】 ZHDは32万株の買い... >

07/20 12:10 QUICKニュース
<QUICK>銘柄ラウンドUP(1)東芝、JAL、トヨタ、ザイン >

07/20 12:10 QUICKニュース
<QUICK>銘柄ラウンドUP(2)トヨタ、住友商、東エレクト、ブ... >

07/20 11:04 AI市況速報
<AI市況> 【売買代金上位】 イーディービの商い目立つ、N... >

07/20 11:04 AI市況速報
<AI市況> 【材料発生】 ザインが9.09%高、CS?Cは3.57... >

07/20 10:04 AI市況速報
<AI市況> 【売買代金上位】 楽天Gは7月12日以来、NF日... >

07/20 10:04 AI市況速報
<AI市況> 【材料発生】 ザインが10.61%の大幅高、CS?... >

07/20 10:00 QUICKニュース
<NQN>◇<東証>トヨタが続伸 8月の世界生産2割下... >

07/20 09:02 QUICKニュース
<NQN>◇<東証>トヨタが高い 8月世界生産2割下げも >

07/20 08:55 QUICKニュース
<NQN>◇主な成り行き注文(東証・前場) 三菱UFJ 16... >

07/20 08:52 AI市況速報
<AI市況> 【寄り前成り行き注文】 三菱UFJは162万株の買... >

07/20 08:43 AI市況速報
<AI市況> 【寄り前成り行き注文】 三菱UFJは168万株の買... >

07/20 08:23 AI市況速報
<AI市況> 【寄り前成り行き注文】 三菱UFJは66万株の買... >

07/20 08:10 AI市況速報

上下スクロール

任意保有銘柄選択で銘柄詳細画面を表示

005-c.ニュース(保有銘柄) 3/3

006. 銘柄一覧画面

登録銘柄や保有株式などの株価情報を一覧で表示します。

006-a. 銘柄一覧画面(登録銘柄)

登録銘柄の株価等の確認が行えます。

11:13 3月15日(火)

立花トレードアプリ

ホーム マーケット ニュース 銘柄一覧 残高・建玉 注約一覧

登録銘柄 現物保有 信用建株 アップロードダウンロード

インフラ グループ変更 +銘柄登録 編集

銘柄名	現在値	前日比	買気配	売気配
大成建 1801 東ブ	3,565	11:11 -10 -0.27%	3,565	3,570
大林組	895	11:13 +8 +0.9%	894	895
737	11:13 -5 -0.67%	737	738	
古河機 5715 東ブ	1,558	11:14 -20 -1.26%	1,557	1,558
古河電 5801 東ブ	2,147	11:13 -4 -0.18%	2,147	2,149
529	11:13 -4 -0.75%	529	530	
1,965	11:10 +15 +0.76%	1,963	1,963	
川岸工 5921 東ス	2,909 ↑	10:54 +39 +1.35%	2,881	2,908
アマダ 6113 東ブ	986	11:13 +21 +2.17%	985	986

グループ変更(006-a-1)
表示されている銘柄一覧の
グループを変更する。
グループの作成、編集がで
きる。

銘柄登録(006-a-2)
現在表示されている銘柄
一覧のグループに銘柄を
登録。

銘柄リストの編集
現在表示されている銘柄
一覧の銘柄削除、表示順
を編集。
*「登録銘柄」のみ編集
可能

銘柄選択(101)
銘柄詳細画面へ遷移

銘柄一覧グループのアップロード、
ダウンロード(006-a-3)
銘柄一覧グループをサーバーへ
アップロードあるいはダウンロード
できる。

11:14 3月15日(火)

立花トレードアプリ

ホーム マーケット ニュース 銘柄一覧 残高・建玉 注約一覧

登録銘柄 現物保有 信用建株 アップロードダウンロード

インフラ グループ変更 +銘柄登録 完了

銘柄名	現在値	前日比	買気配	売気配
大成建 1801 東ブ	3,565	11:11 -10 -0.27%	3,565	3,570
大林組 1802 東ブ	895	11:13 +8 +0.9%	894	895
清水建 1803 東ブ	737	11:13 -5 -0.67%	737	738
日揮HD 1963 東ブ	1,558 ↑	11:14 -20 -1.26%	1,557	1,558
ALSOK 2331 東ブ	4,205 ↑	11:13 +55 +1.32%	4,200	4,205
古河機 5715 東ブ	1,308	11:12 +8 +0.61%	1,307	1,310
古河電 5801 東ブ	2,147	11:13 -4 -0.18%	2,147	2,149
フジクラ 5803 東ブ	529	11:13 -4 -0.75%	529	530
横河プHD 5911 東ブ	1,965	11:10 +15 +0.76%	1,963	1,963
川岸工 5921 東ス	2,909 ↑	10:54 +39 +1.35%	2,881	2,908
アマダ 6113 東ブ	986	11:14 +21 +2.17%	985	987

削除

表示順変更

編集モード終了

006-a-1. グループ変更

グループの追加、削除、名称変更などが行えます。

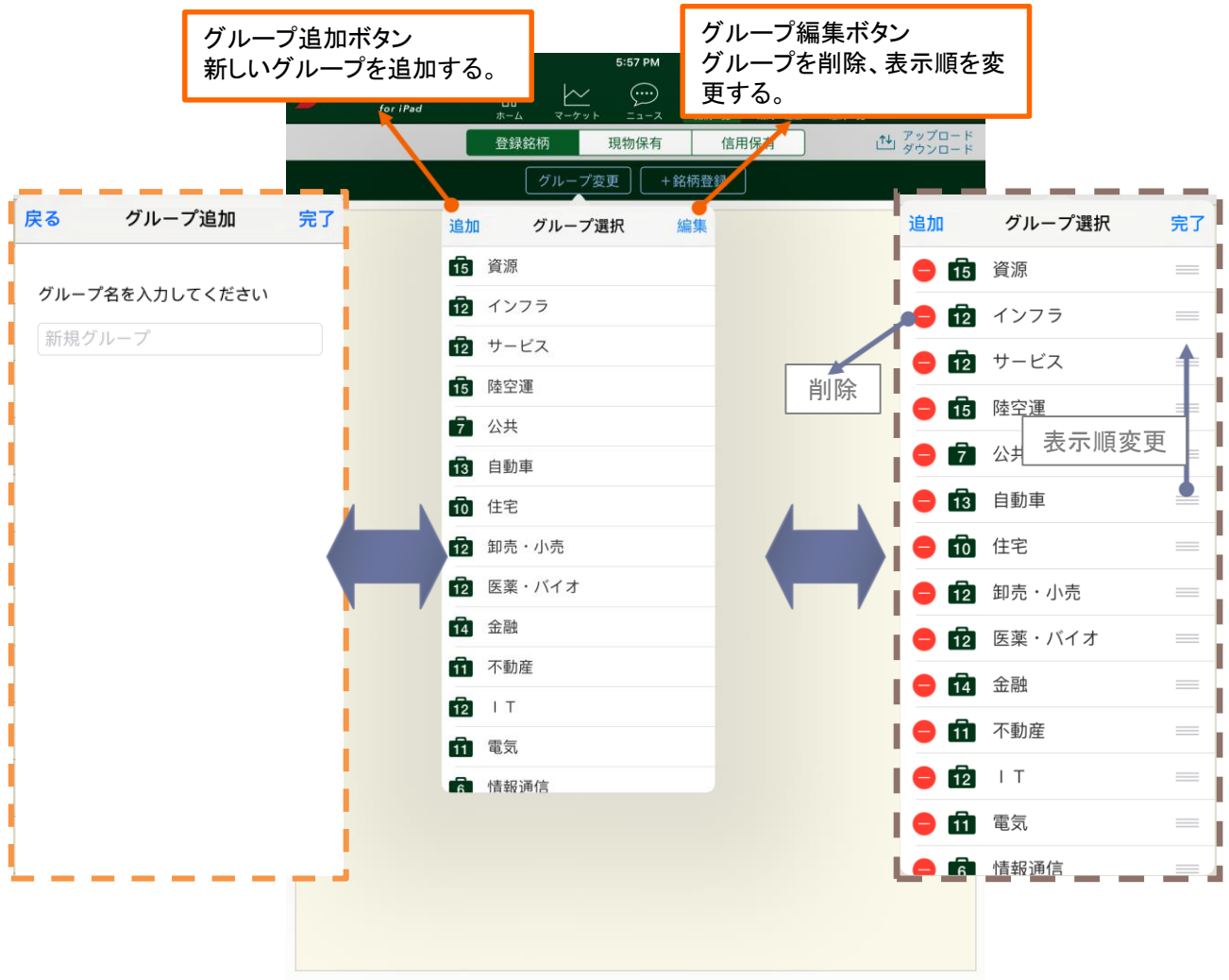

006-a-3.アップロード、ダウンロード

登録銘柄をアップロード・ダウンロードすることで、別の端末や立花トレードリッチ、立花トレード株アプリと銘柄を共有できます。

アップロード選択
アップロードするグループを
選択

アップロード/ダウンロード

アップロード/ダウンロード

グループ選択
(複数選択可)

キャンセルボタン
PopOverを閉じる

銘柄名	現在値	時間	操作
住石HD	172	11:30	アップロード
三井松島	2,043 ↑	11:30	ダウンロード
INPEX	1,397 ↑	11:30	
石油資源	2,724	11:30	
ENEOS	459.8	11:30	
コスモエネHD	2,586 ↑	11:30	
住販セメ	3,390	11:30	
太平洋セメ	1,961 ↑	11:30	
日金属	1,503 ↑	11:29	
三菱マ	2,146	11:30	
住友鋳	6,078 ↑	11:30	

【端末変更時の登録銘柄の引継ぎについて】

お客様の登録銘柄は各端末に保存されます。

機種変更などで新しい端末をご利用される場合は、以下の手順で登録銘柄の引継ぎが可能です。

- ①旧端末にて引き継ぎたい登録銘柄を「アップロード」する。
(旧端末が利用停止になる前に実施してください。)
- ②新端末にて引き継ぎたい登録銘柄を「ダウンロード」する。

※登録銘柄のアップロード・ダウンロードはグループ単位となります。アップロード時は全てのアップロード済登録銘柄が上書きされます。また、ダウンロード時は、既に同じ名称のグループがある場合、当該グループの登録銘柄が上書きされます。

※絵文字、特殊文字・記号(★、～、◎等)をグループ名に使用した登録銘柄のアップロード・ダウンロードは、端末によっては正常に読み込むことができない場合があります。

006-1. 銘柄一覧画面(銘柄詳細)

12:34 3月14日(月) 立花トレ

銘柄リスト
全画面で表示された銘柄リストが表示される。

- 登録銘柄(銘柄グループ)
- 現物保有(現物保有銘柄リスト)
- 信用保有(信用保有銘柄リスト)

銘柄一覧 残高・建玉 注約一覧

信用建株

示速報 + 銘柄登録 2WAY 注文

1605 東証 INPEX(東フ) 制度 一般 貸借 四季報 決算

現在値 1,390 (12:34) 前日比 0 (0.00%) 出来高 10,950,200

終値 1,390 (03/14) 高値 1,399 (11:18) 売買代金 15,126,313,900

始値 1,390 (09:00) 安値 1,348 (09:05) 制限値幅 1,090 ~ 1,690

銘柄詳細 信用情報 板情報

銘柄詳細	信用情報	板情報
成行	気配値	買数量
2,390,700	Over	
26,900	1,397	
16,300	1,396	
19,800	1,395	
20,600	1,394	
29,700	1,393	
44,000	1,392	
36,800	1,391	
8,900	1,390	
	1,389	27,200
	1,388	25,500
	,387	20,800
	,386	24,300
	,385	27,900
	,384	23,200
	,383	31,100
	1,382	46,100
	Under	1,197,600

銘柄詳細画面(101)
銘柄詳細画面を参照

銘柄選択
右の銘柄詳細画面が選択した銘柄詳細画面に切り替え

住石HD 1514 東フ 172↑ -6 -3.37%

三井松島 1518 東フ 2,058↓ +95 +4.83%

INPEX 1605 東フ 1,390 0 0.00%

石油資源 1607 東フ 2,714↑ -4 -0.14%

ENEOS 5020 東フ 458.2 +6.6 +1.46%

コスモエネHD 5021 東フ 2,571 +13 +0.50%

住阪セメ 3,395

太平洋セメ 1,961↑ +47 +2.45%

日本製鉄 5401 東フ 2,138↓ +34 +1.61%

神戸鋼 5406 東フ 590 +17 +2.96%

日立金 5486 東フ 1,969↓ -17 -0.85%

日金属 5491 東フ 1,496 +52 +3.60%

三菱マ 5711 東フ 2,145 +27 +1.27%

住友鋳 5713 東フ 6,052 -65 -1.06%

ティック 1分足 5分足 日足 週足 月足

移動平均
短期 1391
中期 1395
長期 1392

03/14 11:04 AI市況速報
<AI市況> 【売買代金上位】サイバセキュリティの商い目立つ…

03/14 10:04 AI市況速報
<AI市況> 【売買代金上位】ANAは3月7日以来、NF日経…

03/14 08:55 QUICKニュース
<NQN>◇主な成り行き注文(東証・前場)三菱UFJ 56…

03/14 08:52 AI市況速報
<AI市況> 【寄り前成り行き注文】三菱UFJは56万株の買…

006-3. 銘柄一覧画面(現物保有、信用保有)

保有している銘柄の株価等を確認できます。

13:50 3月15日(火) 充電していません

立花トレード株アプリ

ホーム マーケット ニュース 銘柄一覧 残高・建玉 注約一覧

登録銘柄 現物保有 信用建株

銘柄選択(101)
銘柄詳細画面へ遷移

現物保有

銘柄名	現在値	前日比	買気配	売気配
三菱商 8058 東ブ	4,134	13:50 -56 -1.33%	4,133.0	4,134.0
郵船 9101 東ブ	11,930	13:50 -70 -0.58%	11,920	11,930
JAL 9201 東ブ	2,126	13:50 +55 +2.65%	2,125	2,126
ソフトバンク 9434 東ブ	1,462.5 ↓	13:50 +14.5 +1%	1,462.5	1,463.0

12:42 3月15日(火)

立花トレード株アプリ

ホーム マーケット ニュース 銘柄一覧 残高・建玉 注約一覧

登録銘柄 現物保有 信用建株

銘柄選択(101)
銘柄詳細画面へ遷移

信用座未開設の方はこのタップを選択できない。

信用建株

銘柄名	現在値	前日比	買気配	売気配
コニカミノルタ 4902 東ブ	488	12:42 +1 +0.2%	488	489
神戸鋼 5406 東ブ	584	12:42 -5 -0.84%	584	585
川重 7012 東ブ	2,085	12:42 +8 +0.38%	2,084	2,086
大和証G 8601 東ブ	704.5 ↓	12:42 +8.4 +1.2%	704.5	704.6
マネックスG 8698 東ブ	579	12:42 -6 -1.02%	578	579

007.残高・建玉画面

各種可能額や当日売買代金、日々の可能額推移などを確認できます。
また、注文のお客様の保有株式や信用建株を確認できます。
一覧から売却・返済注文に簡単に遷移できます。

007-1-a. 残高・建玉画面(サマリー) 1/2

サマリー、可能額推移、現物建玉、信用建玉の切り替えるボタン

10:36 AM 100%

ホーム マーケット ニュース 銘柄一覧 残高・建玉 注約一覧

サマリー 可能額推移 現物保有 信用建玉

2017/05/16 10:36 現在

可能額等

現物株式買付		993,441,207円
現物株式買付(権利落ち銘柄)		993,441,207円
信用新規建て		2,974,894,100円
信用現引		993,441,207円
委託保証金率		3,977.89%
非課税口座買付枠		1,000,000円
出金		991,153,955円

信用口座未開設の場合は「非活性」になる

■ 可能額等は、営業日毎に算出した上で、商品・取引毎に定めた一定期間内の最小値となります。

当日売買代金合計

商品名	売買代金合計	注文件数	成行件数
現物株式	6,557,200円	3件	3件
信用取引	25,105,900円	4件	4件

信用口座未開設の場合は「非表示」になる

■ 売買代金は、現物株式・信用取引については単価×株数、先物取引・オプション取引については単価×枚数×銘柄毎の乗数で算出しています。
 ■ 未成立の注文については、発注時の参考単価で計算しています。
 また、一部成立の場合には、成立分は成立単価で、未成立分は発注時の参考単価で計算しています。
 ■ 信用取引について、現引/現渡は加味しておりません。
 ■ 連続注文の子注文は、含まれておりません。
 ■ 端株注文は含まれておりません。

非課税口座買付可能枠

対象年	買付可能枠
2017年	1,000,000円

非課税口座未開設の場合「非表示」になる

007-1-a. 残高・建玉画面(サマリー) 2/2

サマリー 可能額推移

立替金発生 追証発生 保証金請求発生 >

可能額等

現物株式買付

現物株式買付(権利落ち銘柄)

追証・立替金不足等が発生した場合、赤字で文言が表示される

赤字(リンク)をタップすると関連情報詳細がポップアップで表示される。

発生状況 閉じる

発生日 保証金率	対応期限	追証金額	入金額			未解消金額
			保証金増減/入金	建玉決済(30%)	決済換入金	
立替 可能 -%	期日超過分	20,000円	0円	-	-	20,000円
02/28	03/02 15:00	80,000円	0円	0円	0円	80,000円
現物 24.52%		確定	0円			
現物 03/01	03/03 15:00	70,000円	0円	0円	0円	70,000円
信用 25.36%		確定	0円			

■ 信用取引ご利用のお客様への注意事項は[こちらのページ](#)をご覧ください。

■ 期限までに保証金率30%以上に回復するまで入金または建玉決済をしてください。保証金率が「-%」の場合は最低担保割れとなります。その場合の建玉決済は全建玉決済となります。

■ 期限までにご対応がない場合は、弊社の任意の判断より建玉強制決済させていただきます。

追証発生状況詳細

計算日 2017/03/01

■ 可 当日 現金保証金	0円
代用証券評価額	0円
商品 差入保証金	0円
現物 評価損益	0円
信用 諸経費	0円
信用 信用建株	0円
■ 売 未 単 未受渡決済損	0円
未受渡決済益	0円
■ 未 受入保証金	0円
■ 未 建株代金	0円
■ 信 委託保証金率	29.55%

立替金発生状況

入金期限	清算額	日計り拘束金	保証金からの振替金	必要入金額
03/02	-510,000円	260,000円	0円	-770,000円

■ 入金期限の15時前に立替金をご入金ください。

■ 信用取引ご利用のお客様への注意事項は[こちらのページ](#)をご覧ください。

保証金請求発生状況

入金期限	発生日/保証請求	発生日/現金保証請求
03/02 15:00	02/28	03/01
	4,000円	75,000円
03/03 15:00	03/01	-
	3,000円	-

007-1-b. 残高・建玉画面(可能額推移)

サマリー、可能額推移、現物建玉、信用建玉の切り替えるボタン

保証金率時価試算

2018/03/27 11:15 現在

	03月27日 (当日)	03月28日 (2営業日)	03月29日 (3営業日)	03月30日 (4営業日)	04月02日 (5営業日)	04月03日 (6営業日)
預り金	14,544,663	6,857,541	6,857,541	6,857,541	6,857,541	6,857,541
発注済み注文充当額	-	0	0	0	0	0
日計り拘束金	0	0	0	0	0	-
その他拘束金	0	0	0	0	0	0
現金保証金	14,544,663	6,857,541	6,857,541	6,857,541	6,857,541	6,857,541
代用証券評価額 (現物買発注分含む)	2,456,000	8,594,120	8,594,120	8,594,120	8,594,120	8,594,120
差入保証金	17,000,663	15,451,661	15,451,661	15,451,661	15,451,661	15,451,661
評価損	279,900	214,400	214,400	214,400	214,400	214,400
評価益	227,700	181,300	181,300	181,300	181,300	181,300
信用建玉 評価損	0	19,233	19,233	19,233	19,233	19,233
信用建玉 評価益	0	0	0	0	0	0
受取 未決済建株代金	15,606,650	15,399,328	15,399,328	15,399,328	15,399,328	15,399,328
未決済建株代金	15,606,650	15,606,650	15,606,650	15,606,650	15,606,650	15,606,650
現引/現渡建株代金	7,187,850	0	0	0	0	0
必要保証金 (うち現金必要保証金)	6,838,350	4,681,995	4,681,995	4,681,995	4,681,995	4,681,995
保証金余力	10,085,839	10,717,333	10,717,333	10,717,333	10,717,333	10,717,333
保証金余力(現金)	14,544,663	6,857,541	6,857,541	6,857,541	6,857,541	6,857,541
委託保証金率	74.24%	98.67%	98.67%	98.67%	98.67%	98.67%
保証金引出拘束金	6,914,824	4,734,328	4,734,328	4,734,328	4,734,328	4,734,328
保証金引出余力 (代用証券含む)	10,085,839	10,717,333	10,717,333	10,717,333	10,717,333	10,717,333
追証必要保証金	5,775,099	3,953,995	3,953,995	3,953,995	3,953,995	3,953,995
追証余力	11,225,564	11,497,665	11,497,665	11,497,665	11,497,665	11,497,665
立替金/ 保証金不足(新規建不足)額	0	0	0	0	0	0
可能額						
現物株式買付	-	-	-	6,857,541	6,857,541	6,857,541
信用新規建て	33,619,463	35,724,443	35,724,443	35,724,443	35,724,443	35,724,443
信用現引	-	-	-	6,857,541	6,857,541	6,857,541
投信買付	-	-	-	6,857,541	6,857,541	6,857,541
出金	-	6,857,541	6,857,541	6,857,541	6,857,541	6,857,541

保証金率時価試算画面を
ポップアップで表示

信用口座未開設の
場合は「非表示」に
なる

- 可能額等は、営業日毎に算出した上で、商品・取引毎に定めた一定期間内の最小値となりますので、予めご留意ください。
- 信用現引可能額は概算値であり、銘柄・株数・損益状況等によって異なります。
- 「立替金/保証金不足(新規建不足)額」欄において不足が生じている場合には、解消後でない証拠金への振り替えを行うことはできませんのでご注意ください。
- 各項目の説明は[こちらのページ](#)をご覧ください。
- 相場の急激な変動等によって保証金不足が発生するケースがあります。新規建て可能額・担保等の管理については、とくに留意されるようお願いいたします。

007-1-b. 残高・建玉画面(現物保有)

Carrier 10:37 AM 100%

立花トレード株アプリ

ホーム マーケット ニュース 銘柄一覧 残高・建玉 注約一覧

サマリー 可能額推移 現物保有 信用建玉

2017/05/16 10:37

	特定口座	一般口座	NISA口座	合計
概算評価額合計	6,377,250	0	0	6,377,250
概算評価損益合計	-181,950	0	0	-181,950
	993,441,207	NISA口座買付		1,000,000

銘柄絞り込み

銘柄名	口座	評価単価 前日比・前日比率	評価損益率	詳細	取引
任天堂 7974	特定	30,070.0 +335.0 +1.12%	14,000 32,200 -2.94%	詳細	買付 売却
三菱UFJ 8305	特定	726.5 +5.0 +0.69%	3,250 250 0.66%	詳細	買付 売却

銘柄選択(101)
銘柄詳細画面へ遷移

詳細遷移ボタン(007-2)
現物建玉詳細画面へ遷移

「買付」注文ボタン
買付注文画面へ遷移

「売却」注文ボタン
売却注文画面へ遷移

絞り込みボタン
銘柄選択PopOverを表示

絞り込みをした銘柄を解除する。

クリア 銘柄絞り込み

検索

任天堂

三菱UFJ

銘柄キーワード入力(曖昧検索)
例) 銘柄コード、銘柄名、キーワード

銘柄選択
(単一選択)

007-1-c. 残高・建玉画面(信用保有)

Carrier 11:25 AM 100%

立花トレード株アプリ ホーム マーケット ニュース 銘柄一覧 残高・建玉 注約一覧

サマリー 可能額推移 現物保有 信用建玉

2017/05/16 11:25

買建代金合計	3,474,000	売建代金合計	859,270	総代金合計	4,333,270
概算評価損益合計	-471,765	一般口座概算評価損益合計	0	特定口座概算評価損益合計	-471,765
信用新規建	2,974,576,100	委託保証全率	3.928.13%		

信用建玉一覧

銘柄絞り込み 売建/買建 制度/一般

銘柄名	売買 口座	取引 建日	建日 日期	建単価 評価 単価	建株数 注文 株数	評価損益 損益 率	詳細	現引 現渡	取引
セガサミーHD 6460 東証	売建 制度 特定		2017/05/16	1,440	100	-793	詳細	現渡	新規 返済
			2017/11/15	1,446.0	0	-0.55%			
三菱UFJ 8306 東証	買建 制度 特定		2017/05/16				詳細	現引	新規 返済
			2017/11/15						
三菱UFJ 8306 東証	売建 制度 特定		2017/05/16	726.7	100	379	詳細	現渡	新規 返済
			2017/11/15	721.0	0	0.52%			
三菱UFJ 8306 東証	売建 制度 特定		2017/05/16	71			詳細	現渡	新規 返済
			2017/11/15	721.0					

銘柄選択(101)
銘柄詳細画面へ遷移

信用建玉詳細画面へ遷移

「現引」、「現渡」注文ボタン
現引、現渡注文画面へ遷移

「新規」注文ボタン
新規注文画面へ遷移

「返済」注文ボタン
返済注文画面へ遷移

絞り込みボタン
Popoverを表示

クリア 銘柄絞り込み

絞り込みをした銘柄を解除する

銘柄キーワード入力(曖昧検索)
例)銘柄コード、銘柄名、キーワード

任天堂

三菱UFJ

銘柄選択
(単一選択)

売買選択
(単一選択)

注文タイプ選択
(単一選択)

売建/買建

売建

買建

制度/一般

制度

一般

007-2. 残高・建玉画面(現物詳細)

10:56 3月16日(水) 96%

立花トレードアプリ

ホーム マーケット ニュース 銘柄一覧 残高・建玉 注約一覧

サマリー 可能額推移 現物保有 信用建株

現物保有一覧 現物保有詳細

8058 東証 三菱商(東フ) 買付 売却

現在値 4,171 +38 (+0.91%)

「買付」注文ボタン
買付注文画面へ遷移

「売却」注文ボタン
売却注文画面へ遷移

現物保有情報

口座	特定
保有株数	1,000株
売却可能株数	1,000株
概算簿価単価	3,841.0円
評価単価	4,170.0円
概算評価額	4,170,000円
概算評価損益	329,000円
概算評価損益率	8.56%
前日終値	4,133.0円
前日比	37.0円
前日比 (%)	0.89%
証金貸株数	365,600株

007-3. 残高・建玉画面(信用詳細)

10:57 3月16日(水) 96%

立花トレード株アプリ

ホーム マーケット ニュース 銘柄一覧 残高・建玉 注約一覧

サマリー 可能額推移 現物保有 信用建株

信用建株一覧 信用建株詳細

9101 東証 郵船(東フ) 現引 新規 返済

現在値 11,860 ↑ (10:57) 前日比 +50 (+0.42%)

信用建株情報

買建/売建	買建
制度/一般	制度
建日	
期日	
口座	特定
建株数	200株
建単価	
評価単価	
概算評価損益	
概算評価損益率	-1.32%
建玉代金	2,400,000円
建株数	200株
順日歩	
書換料	
管理費	0円
貸株料	0円
その他	0円
注文株数	0株
前日終値	11,810円
前日比	+40円
前日比 (%)	+0.33%

「現引」、「現渡」注文ボタン
現引、現渡注文画面へ遷移

「新規」注文ボタン
新規注文画面へ遷移

「返済」注文ボタン
返済注文画面へ遷移

007-3. 銘柄一覧画面(銘柄詳細)

13:41 7月20日(水) 100%

立花トレードアプリ

ホーム マーケット ニュース 銘柄一覧 残高・建玉 注約一覧

検索 自動車

検索結果

銘柄	コード	東証	価格	変動
日産自	7201	東証	521.1	+5.2 (+1%)
いすゞ	7202	東証	1,517	+34 (+2.29%)
トヨタ	7203	東証	2,184.5	+7.5 (+0.34%)
日野自	7205	東証	752 ↑	+21 (+2.87%)
カネミツ	7208	東証		
レシップHD	7213	東証	532	+7 (+1.33%)
GMB	7214	東証	683	+2 (+0.29%)
ファルテック	7215	東証	601	+3 (+0.5%)
田中精密	7218	東証	610	+1 (+0.16%)
武蔵精密	7220	東証	1,488	+29 (+1.98%)
ティラド	7236	東証	2,600	+51 (+2%)

銘柄選択
右の銘柄詳細画面が選択した銘柄詳細画面に切り替え

銘柄詳細画面(101)
銘柄詳細画面参照

7203 東証 トヨタ(東フ)

制度 一般 貸借 四季報 決算

現在値 2,184.5 (13:41) 前日比 +7.5 (+0.34%) 出来高 16,341,300

終値 2,177 (07/20) 高値 2,204.5 (09:00) 売買代金 35,802,658,000

始値 2,200 (09:00) 安値 2,180 (13:14) 制限価格 1,677 ~ 2,677

銘柄詳細	信用情報	板情報
売数量	成行	買数量
7,443,400	気配値	
18,900	Over	
27,900	2,188.0	
14,000		
28,100		
30,900	2,186.0	25,500
15,400	2,185.5	14,400
42,600	2,185.0	28,800
6,700	2,182.5	16,100
	2,182.0	27,500
	2,181.5	14,400
	2,181.0	31,200
	2,180.5	17,700
	Under	4,847,300

ティック 1分足 5分足 日足 週足 月足

移動平均
2184.0
2183.2
2184.0

出来高

008.注文約定一覧画面

注文・約定の詳細を確認できます。
注文の訂正や取消も可能です。

008. 注文約定一覧画面

注文約定を一覧で確認できます。

銘柄名	取引種別	注文種別	元注文株数 成立株数	注文価格 成立価格	注文状態	執行日	詳細	訂正取消
JR九州 9142 東証	買 現物	逆指値	600 0	2,986.0 0.0	発注待ち	12/08	詳細	訂正 取消
ソフトバンクG 9984 東証	売 信用新規	銘柄選択(101) 銘柄詳細画面へ遷移		7,783.0 7,783.0	全部約定	12/08	詳細	訂正 取消
ガスETF 1689 東証	買 現物		2.0 0.0	2.0 0.0	未約定	12/08	詳細	訂正 取消
任天堂 7974 東証	買 信用新規	通常	700 700	成行 27,965.0	全部約定	12/08	詳細	訂正 取消
任天堂 7974 東証	買 現物	通常	500 0.0	成行 0.0	全部約定	12/08	詳細	訂正 取消
三菱UFJ 8306 東証	売 信用新規	詳細遷移ボタン(008-1) 現物建玉詳細画面へ遷移		成行 9.1	全部約定	12/08	詳細	訂正 取消
三菱UFJ 8306 東証	買 信用新規		800 740.0	成行 740.0	全部約定	12/08	詳細	訂正 取消
三菱UFJ 8306 東証	買 現物	通常	2,200 2,200	成行 740.0	全部約定	12/08	詳細	訂正 取消

絞り込みボタン
PopOverを表示

注文訂正ボタン(008-2)
注文訂正画面へ遷移

注文取消ボタン(008-3)
注文取消画面へ遷移

008-1.注文約定一覧画面(注文詳細)

注文の詳細を確認できます。

13:27 3月29日(火) 71%

立花トレード株アプリ for Tablet

注文- 注文約定詳細

6178 東証 日本郵政(東フ) 注文訂正 注文取消

現在値 976↑ (13:27) 前日比 -0.4 (-0.04%)

注文情報

注文番号	23014201	注文日時	2022/03/23 12:57
逆指値注文種別	通常	注文期限	2022/03/29
売買区分			制度信用(6ヶ月)
執行条件			-
注文値段区分			PC
元注文株数	200株	口座区分	一般
未約定株数	200株	概算代金	
逆指値条件	-	注文状態	
逆指値値段区分	-	市場受付時間	2022/03/29 10:08
		トリガー日時	----/--/-- --:--

注文訂正ボタン(008-2)
注文訂正画面へ遷移

注文取消ボタン(008-3)
注文取消画面へ遷移

約定情報

約定株数	0株	約定単価	0.0円
売買代金	0円		
手数料	0円	消費税	0円

008-2.注文約定一覧画面(注文訂正)

注文の訂正を行えます。

立花トレード株アプリ

注文一覧 注文約定詳細

注文訂正

6178 東証 日本郵政(東フ)

現在値 075.0 (13:27) (-0.05%)

注文株数ステッパー
注文株数を入力

注文一覧へ戻るボタン

注文価格指定ボタン
指値/成行を選択

注文番号	23014201	注文日時	2022/03/23 12:57
逆指値注文種別	通常	注文日	22/03/29
売買区分	新規買建	指値	963.2円
執行条件	無指定	チャンネル	PC
注文値段区分	指値 963.2円	口座区分	一般
元注文株数	200株	約定	0:08
未約定株数	2	トリガー日時	----/--/-- --:--
逆指値条件			
逆指値値段区分			

約定情報

約定株数	0.0円
売買代金	0円
手数料	0円
消費税	0円

注文株数

100株単位

200 株

注文単価

制限値幅:826.4 ~ 1,126.5

指値 成行

963.2 円

執行条件

無指定 寄付 引け 不成

注文期限

2022/03/29

口座

一般

注文内容確認

閉じる

注文内容確認ボタン
注文内容の確認に遷移

閉じるボタン
注文を中止

注文条件選択ボタン
注文条件を選択

注文価格ステッパー
指値選択時に注文価格を入力

008-3.注文約定一覧画面(注文取消)

注文の取消しを行えます。

13:27 3月30日(水) 79%

立花トレード株アプリ
101 tablet

ホーム マーケット ニュース 銘柄一覧 残高・建玉 注約一覧

注文一覧 注文約定詳細 注文取消確認

6178 東証 日本郵政(東プ)

注文一覧へ戻るボタン

注文取消するための暗証番号の入力

注文情報

注文番号		03/30 13:25
逆指値注文種別	通常	注文期限 当日中
売買区分	新規買建	信用区 (7月)
執行条件	無指定	建日種 -
注文値段区分	指値 910.2円	チャネル PC
元注文株数	200株	口座区分 特定
未約定株数	200株	概算代金 182,040円
逆指値条件		未約定
逆指値値段区分		13:26

注文取消中止
(注文を閉じる)

暗証番号

注文取消

中止

ご注文を取り消します。
注文取消ボタンをタップしてください。

008-4.注文約定一覧画面(銘柄詳細)

銘柄リスト
注文一覧銘柄リストが表示される。

注文約定一覧

注文約定

銘柄リスト

銘柄	コード	東フ	変動
三菱商	8055	東フ	+50 +1.20%
郵船	9101	東フ	+60 +0.50%
JAL	9201	東フ	+90 +4.23%
ソフトバンク	9434	東フ	+0.5 +0.03%
三菱UFJ	8306	東フ	+8.1

銘柄選択
右の銘柄詳細画面が選択した銘柄詳細画面に切り替え

注文約定

9434 ソフトバンク(東フ)

東証

制度 一般 貸借

四半報 決算

現在値 1,469 (11:30) 前日比 +0.5 (+0.03%) 出来高 5,831,600

終値 1,468.5 (03/15) 高値 1,485.5 (09:01) 売買代金 8,617,085,900

始値 1,478.5 (09:00) 安値 1,468.5 (11:24) 制限値幅 1,148 ~ 1,748

銘柄詳細	信用情報	板情報
53,100	成行	67,400
売数量	気配値	買数量
3,458,900	Over	
600	1,474.0	
600	1,473.5	
4,200	1,473.0	
8,100	1,472.5	
7,900	1,472.0	
1,400	1,471.5	
2,000	1,471.0	
寄112,100	1,470.5	
	1,470.0	寄118,600
	1,469.5	1,900
	1,469.0	12,300
	1,468.5	10,400
	1,468.0	62,400
	1,467.5	2,300
	1,467.0	23,100
	1,466.5	1,400
	Under	2,478,300

07/17 11:18 <IR情報・アナリストレポート>
ソフトバンクが6日続伸、米モバイル広告配信のシナラ社へ出資 >

07/08 12:38 <IR情報・アナリストレポート>
ソフトバンクが3カ月ぶり7000円割れ、海外の逆風材料受けて需給悪浮き彫りに >

06/29 12:15 <株式市場コラム>
<話題の焦点> = 東電「電力戦国時代」に対応、異業種との連携活発化 >

06/26 14:20 <株式市場コラム>
サイジニアが反発、新たなオムニチャネルのショッピング体験を提供へ >

06/25 09:09 <IR情報・アナリストレポート>
ベネッセHDが続落、ソフトバンクの合併会社が教材配信サービスを開始 >

06/24 16:04 <IR情報・アナリストレポート>
ベネッセHDとソフトバンクの合併会社が教材配信サービスを開始 >

105. 銘柄検索画面

銘柄コード、銘柄名、関連ワードから銘柄を検索し、銘柄詳細、発注画面まで遷移できます。

105. 銘柄検索画面

銘柄の検索を行い、株価情報等を確認できます。
 ※アプリ画面内右上の虫眼鏡マークから検索画面を開きます。

105-1. 銘柄検索画面(銘柄詳細)

13:03 3月16日(水) 充電していません

銘柄リスト
検索した銘柄リストが表示される。

履歴

インターライフ	1418	東ス
-	-	-
ホープ	1382	東ス
-	-	-
ウエストHD	1407	東ス
-	-	-
ホクト	1379	東フ
-	-	-

銘柄選択
右の銘柄詳細画面が選択した銘柄詳細画面に切り替え

銘柄詳細画面(101)
銘柄詳細画面参照。

8604 野村HD(東フ) 制度 一般 貸借 四季報 決算

現在値 506.8↑ (13:03) 前日比 +3.6 (+0.71%) 出来高 3,790,200

終値 503.2 (03/16) 高値 507.8 (09:32) 売買代金 1,916,827,470

始値 505.8 (09:00) 安値 503.6 (09:51) 制限価格 418.1 ~ 578.1

銘柄詳細 信用情報 板情報

売数量		
2,659,900		
8,200		
8,100	507.3	
5,000	507.2	
5,600	507.1	
6,800	507.0	
7,400	506.9	
6,800	506.8	
1,000	506.7	
	506.6	800
	506.5	6,800
	506.4	7,300
	506.3	7,200
	506.2	8,100
	506.1	9,800
	506.0	8,200
	505.9	5,700
	Under	2,632,200

ティック 1分足 5分足 日足 週足 月足

移動平均
短期 506.6
中期 506.3
長期 505.9

出来高

100000

100.その他画面

暗証番号の変更・省略、注文確認画面の省略、
約定通知(プッシュ通知)の設定が可能です。
入出金の手続きが可能です。
また、金融商品取引法交付書面や
お客様へのお知らせをご確認いただけます。

100-a. その他画面(メイン)

100-b. その他画面(設定)

Carrier 11:28 AM 100%

立花トレード株アプリ ホーム マーケット ニュース 銘柄一覧 残高・建玉 注約一覧 ログアウト

WEBサイト

その他 設定

第一暗証番号変更
旧暗証番号
新暗証番号
確認のためにもう一度入力してください。

第二暗証番号変更
旧暗証番号
新暗証番号
確認のためにもう一度入力してください。

暗証番号は4桁～48桁の半角の英数字(a～z、A～Z、0～9)と記号(#、+、-、.、/、:、_、=)を使用した任意の値に変更できます。

注文確認画面設定
暗証番号の入力を省略する 暗証番号

注文確認画面の省略、注文発注時の暗証入力の設定

暗証番号の入力を省略する設定にすると、標準WEB、スマートフォン専用WEB、立花トレード株アプリにも設定が反映されます。ただし、標準WEB、スマートフォン専用WEBからの取引の場合、各チャネルで当日の初回取引の際に暗証番号の入力が必須となります。

確認が表示されることなく発注されます。注文の際は、数量、価格等の入力について十分ご注意ください。
・注文入力時には、注文内容がインサイダー取引に該当するものでないことをご確認ください
・本設定は端末毎、アプリ毎の設定となります。他の端末、他のアプリを利用されている場合は、それぞれも設定が必要になります。

同意する

保存

約定通知設定
約定情報を通知する

・全てのチャネルから発注された株式注文について、約定情報を端末上に通知いたします。(プッシュ通知)
・本設定は端末毎、アプリ毎の設定となります。他の端末、他のアプリを利用されている場合は、それぞれも設定が必要になります。

約定情報を通知する設定(プッシュ通知機能)

※アプリが起動している場合、約定通知(プッシュ通知)は表示されません。

※約定通知の利用には端末の設定が必要になりますので、端末の[設定]-[通知]-[立花株Tablet]にて「通知を許可」を選択してください。

設定

100-c. その他画面(入金) 1/2

オンライン入金

ご利用になる金融機関を選択してください。

金融機関名	稼働状況
みずほ銀行	受付中
三菱UFJ銀行	受付中
三井住友銀行	受付中
PayPay銀行	受付中
ゆうちょ銀行	受付中

入金元の口座を選択

※本サービスのご利用にあたっては、予め提携金融機関において、インターネット上での振込を可能とするサービスへのお申込が必要となります。（「インターネットバンキング」等）。

※金融機関ごとにご利用時間が異なります。詳しくはこちらをご覧ください。

※必ず弊社立花ストックハウスのお客様口座名義と同一名義の口座よりご送金ください。

※振込手続き完了時は、必ず提携金融機関のサービス画面で「ショップに戻る」「加盟店に戻る」等のボタンを押して、弊社立花ストックハウスサービスの画面に戻ってください。

※ブラウザ等でポップアップブロックを設定されている場合、入金手続きが正常に完了しない場合があります。前もって設定をご確認ください。詳しくはこちらをご覧ください。

オンライン入金

ご入金額をご入力の上、確認ボタンをクリックしてください。

金融機関	みずほ銀行	
ご入金額	<input type="text" value="1,000,000"/>	円
ご利用制限		
上限金額	99,990,000円（1回あたり） 99,990,000円（1日あたり）	
下限金額	1円（1回あたり）	
入金単位	1円（1回あたり）	
入金回数	999回（1日あたり）	
暗証番号	<input type="password" value="●●●"/>	
<input type="button" value="確認する"/>		

入金額を入力

暗証番号を入力

「確認する」ボタン
タップすると入金確認へ進む。

※金額は半角でご入力ください。

[金融機関選択画面に戻る](#)

100-c. その他画面(入金) 2/2

オンライン入金

入力内容をご確認ください。
また、注意事項をお読みいただいた上、同意/非同意ボタンをクリックしてください。
入金するボタンをクリック後、金融機関のページで手続きを行い、完了後は必ず「加盟店へ戻る」「ショップへ戻る」等のボタンを押してください。

金融機関	みずほ銀行
ご入金額	1,000,000円
本日の入金回数	1回
本日の入金合計金額	1,000,000円
【ご利用時の注意事項】	
1. 本サービスのご利用にあたっては、予め提携金融機関において、インターネット上での振込を可能とするサービスへのお申し	

・異なる名義の口座から入金された場合、入金手続きは取り消させていただきます。その際は、お客様から組戻し手続きを行っていただくか、又は弊社から返金の手続きを行います。それに伴う諸費用はお客様負担とさせていただきます。

・事務処理で生じた損害につきましては、弊社は一切の責任を負いません。

※場合によっては弊社立花ストックハウスサービスのご利用を停止させていただく場合がございますので、ご注意ください。

4. ご入金手続き完了後は、ご入金の訂正・取消はできません。

5. ご入金手続き完了時は、必ず、提携金融機関のサービス画面で「ショップに戻る」「加盟店に戻る」等のボタンを押して下さい。ボタンを押さずにウィンドウ右上のバツ印をクリックしてブラウザを閉じた場合、立花ストックハウスサービス上のお客様残高へのリアルタイムでの反映は行われません。また、手続き完了時には、立花ストックハウス画面上にご入金金額が反映されたことをご確認ください。

注意事項に同意して入金する

注意事項に同意して入金する

注意事項に同意しない

注意事項に同意しないボタン
入金入力ページに戻る

オンライン入金

以下のボタンを押すと金融機関サイトが表示されます。金融機関サイトにて入金手続きを行ってください。

金融機関サイトを表示

なお、同金融機関サイトで手続きが完了した際は、必ず「ショップに戻る」「加盟店に戻る」等のボタンを押して下さい。ボタンを押さずにウィンドウ右上のバツ印をクリックしてブラウザを閉じた場合、弊社立花ストックハウスサービス上のお客様残高へのリアルタイムでの反映は行われませんので、ご注意ください。
手続きが完了すると、この画面は自動的に入出金照会画面に移行します。

金融機関サイトを表示する

各金融機関の入金手続きページが表示されるので、ページの案内に沿って入金手続きを行ってください。

100-d. その他画面(出金依頼画面)

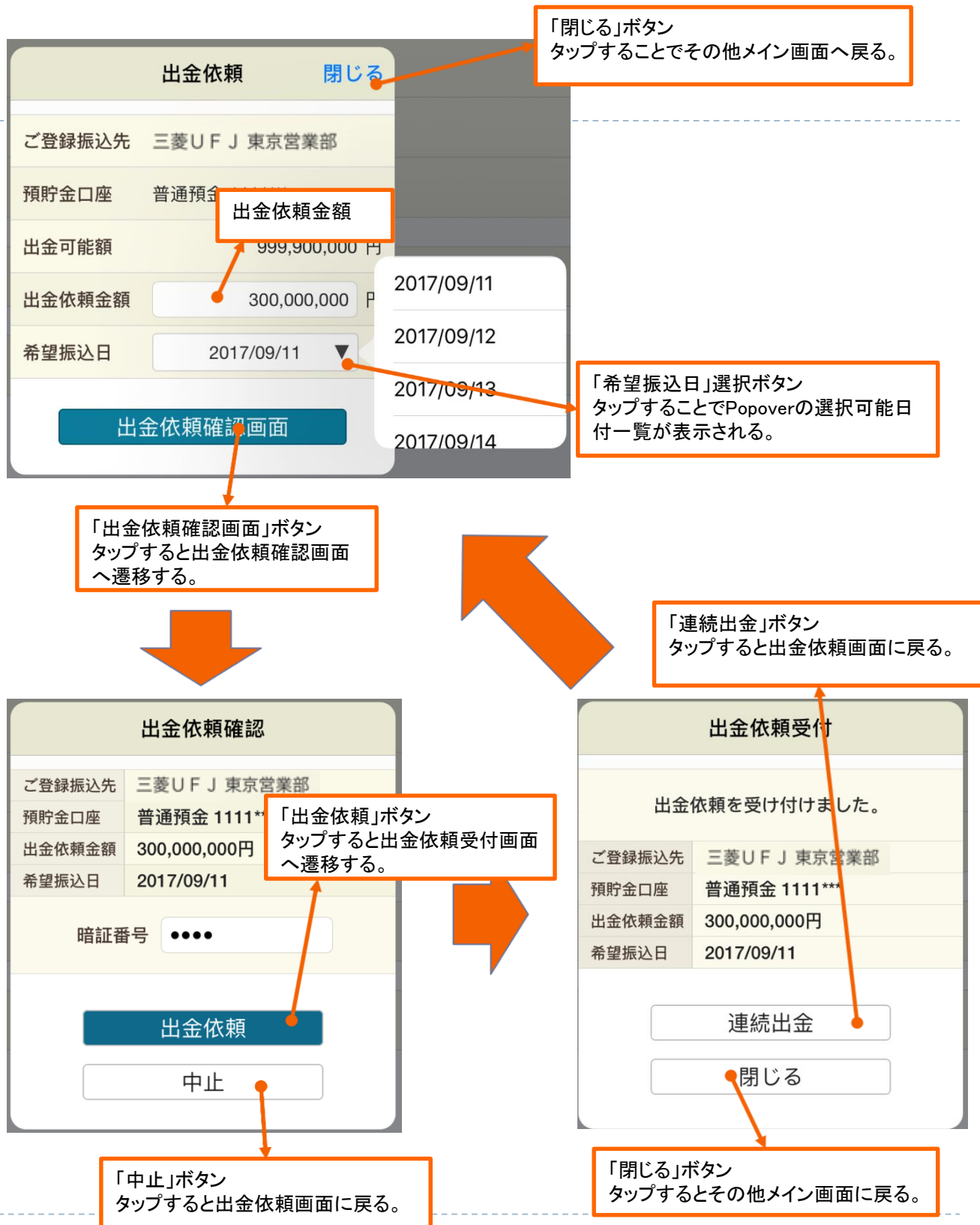

100-e. その他画面(出金取消画面)

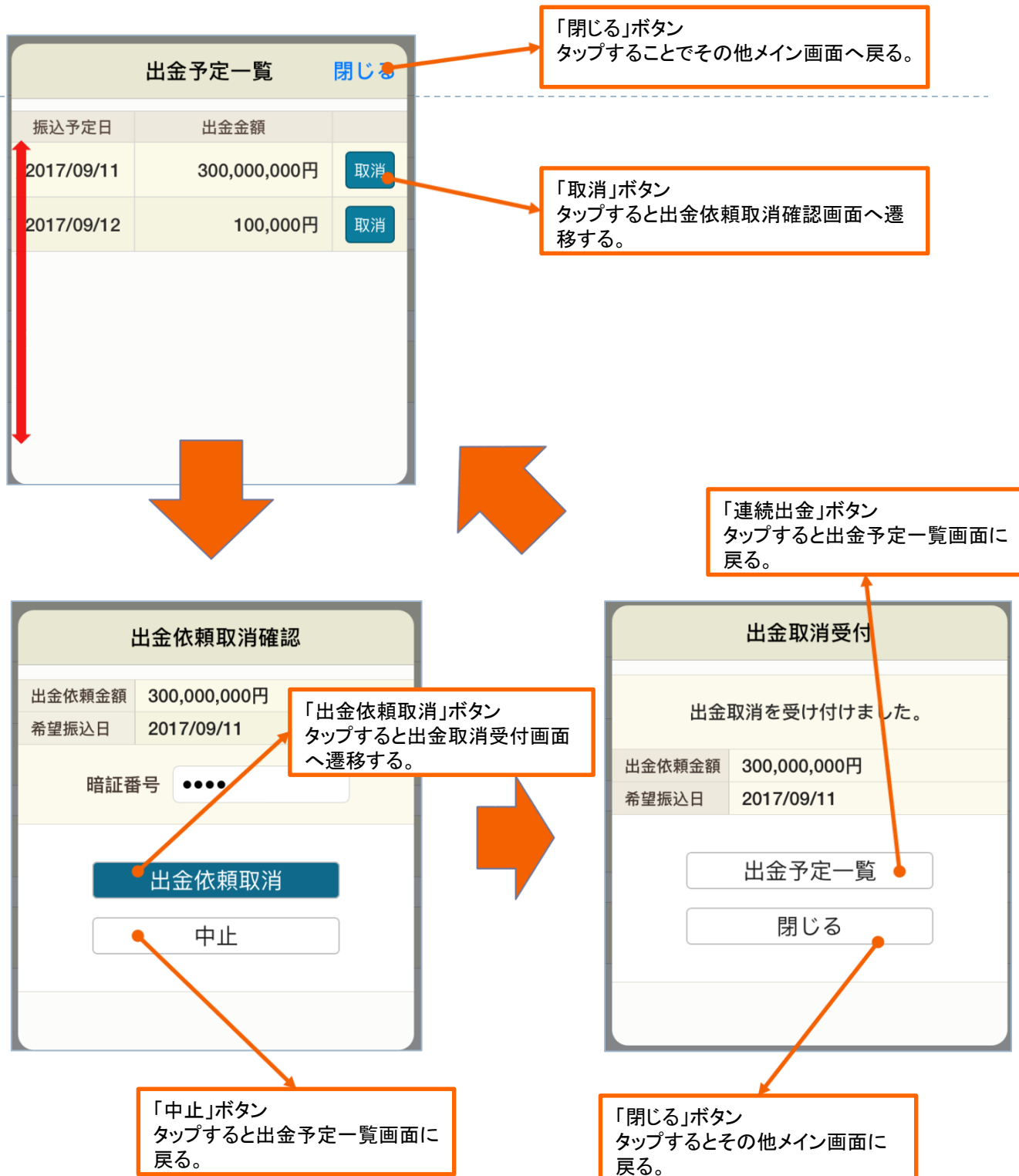

100-f. その他画面(入出金確認)

受付日時	入出金金額	処理状況
取引	受渡予定日	
金融機関	.comデビット決済取引番号	
2017/12/11 16:01 入金 みずほ銀行	1,000,000円 2017/12/12	決済中
2017/12/11 15:50 出金	400,000円 2017/12/18	決済受付
2017/12/11 15:49 出金	300,000円 2017/12/15	取消

※各項目についての詳細は [こちら](#) をご覧ください。

入出金予定を表示

100-g. その他画面(お知らせ)

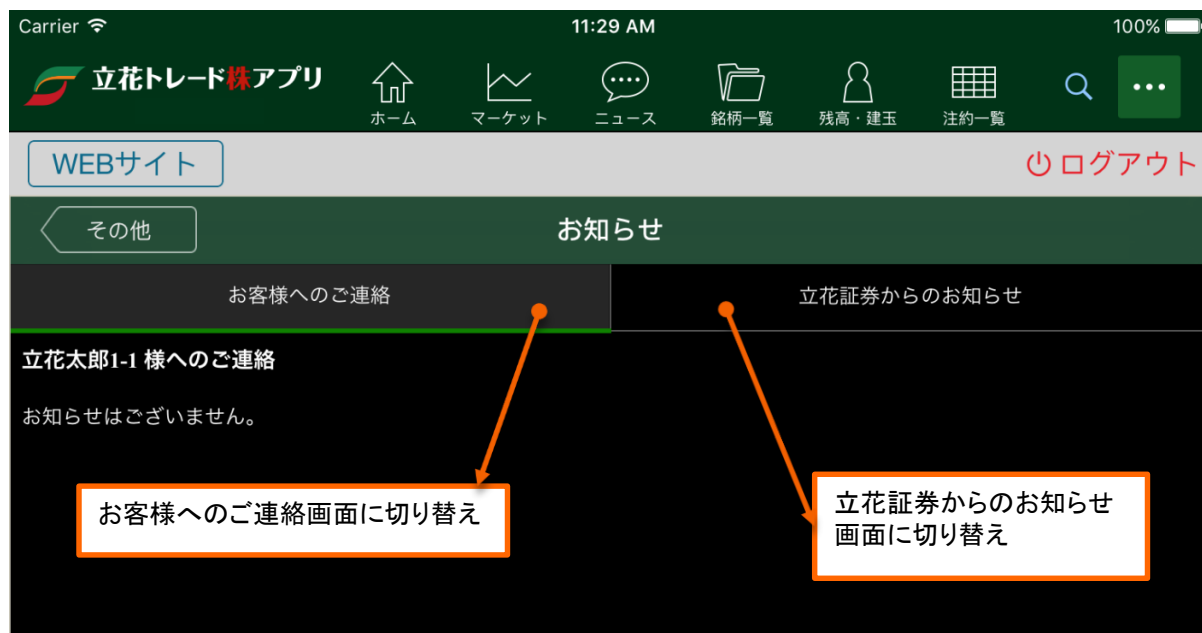

100-h. その他画面(金商法交付書面集)

16:44 7月20日(水) 100%

立花トレード株アプリ

ホーム マーケット ニュース 銘柄一覧 残高・注文 注約一覧

WEBサイト ログアウト

その他 金商法交付書面集

13件中1-13件表示

ドキュメント名称	適用日
金銭・有価証券の預託、記帳及び振替・上場有価証券の取引に関する説明書	2020/08/31
<u>信用取引 契約締結前交付書面</u>	2022/04/01
<u>指数先物・オプション取引 契約締結前交付書面</u>	2021/09/17
有価証券の最良執行方針、金融サービス提供法に基づく重要事項説明書	2022/04/01
<u>信用取引口座設定約書</u>	2018/09/14
<u>電子交付に関する承諾 (先物・オプション)</u>	2022/06/01
<u>電子交付に関する承諾 (信用)</u>	2022/06/01
先物・オプション取引口座設定約書	2020/07/22
特定口座に係る上場株式等信用取引約款	2019/07/12
<u>タチバナストックハウス指数先物・オプション取引取扱規程</u>	2016/03/24
<u>タチバナストックハウス信用取引取扱規定</u>	2019/07/12
<u>指数先物・オプション取引 契約締結前交付書面に関する確認書</u>	2014/03/20
<u>信用取引に関する同意書</u>	2013/06/01

<前のページ 1 次のページ>

詳細画面へ遷移

101. 銘柄詳細情報

銘柄詳細、信用情報、板画面、会社四季報 最新銘柄レポート
などをご確認いただけます。

また、通常注文画面、2WAY注文画面も簡単に表示できます。

101_00_00.銘柄詳細情報

個別銘柄の詳細情報を確認できます。

※例えば、アプリ画面右上の虫眼鏡マークから銘柄を検索して詳細情報を表示できます。

立花トレードアプリ

ホーム マーケット ニュース 銘柄一覧 残高・建玉 注約一覧

12:41 3月17日(木) 85%

Q 企業名、銘柄コード、キーワードで検索できます

履歴

企業開示速報 + 銘柄登録 2WAY 注文

9984 東証 ソフトバンクG(東フ) 制度 一般 貸借 四季報 決算

現在値 4,770 (12:41) 前日比 +251 (+5.55%) 出来高 27,338,100

終値 4,519 (03/17) 高値 4,964 (10:17) 売買代金 133,107,278,000

始値 4,869 (09:14) 安値 4,746 (12:35) 制限値幅 3,819 ~ 5,219

銘柄情報タイトル領域

銘柄情報領域

チャート領域

ニュース領域

銘柄詳細	信用情報	板情報
成行	気配値	買数量
売数量	Over	
1,638,000	4,778	
6,100	4,777	
12,100	4,776	
10,100	4,775	
5,400	4,774	
3,600	4,773	
3,700	4,772	
3,600	4,771	
500	4,770	2,200
	4,769	3,200
	4,768	3,900
	4,767	6,600
	4,766	5,900
	4,765	5,200
	4,764	5,100
	4,763	4,300
	Under	2,019,300

ティック 1分足 5分足 日足 週足 月足

移動平均
短期 4814.4
中期 4762.3
長期 4809.4

03/17 12:10 QUICKニュース
<QUICK>銘柄ラウンドUP(1)塩野義、ソフトバンクG、スズ...

03/17 11:50 QUICKニュース
<NQN>◇東証前引け 大幅続伸し767円高 停戦交渉の...

03/17 11:04 AI市況速報
<AI市況>【ストップ高接近】ギフトィ、セーフィーなど...

101_00_01.銘柄情報タイトル

戻るボタン
タップすることで、前画面へ遷移

銘柄登録ボタン
タップすることで、銘柄登録フォルダ画面をPopoverで表示

2WAY注文ボタン
タップすることで、2WAY注文(103)を表示

注文ボタン
タップすることで、通常注文(102)を表示

現物保有		+銘柄登録		2WAY		注文	
1689 東証	ガスETF(東証)			制度	一般	貸借	四季報
現在値	5	E (15:00)	前日比	0 (0.00%)	出売高	14,800	
終値	5 (12/07)	高値	6 (09:23)	売買代金	79,000		
始値	5 (09:00)	安値	5 (09:00)	制限値幅	1 ~ 35		
				決算	規制あり		

四季報ボタン
タップすることで、四季報PDFサイトをSafariで表示

決算ボタン
タップすることで、決算画面(101_03)をポップアップで表示

銘柄登録		規制あり	
資源	14,800		
インフラ	79,000		
サービス	1 ~ 35		
陸空運			
公共			
自動車			
住宅			
卸売・小売			
医薬・バイオ			
金融			
不動産			
IT			
電気			
情報通信			
機械			
化学			
農林・水産			
お気に入り			
その他・未録			

- ・行(フォルダ)をタップすることで、画面を閉じて、表示中の銘柄が選択したフォルダに登録される。
- ・下記の場合、行(フォルダ)をタップしても何もしない。
 - a)表示中の銘柄が既にフォルダ登録済(赤色)である。
 - b)フォルダに登録している銘柄数が上限数に達する。

101_00_03.銘柄情報(1)

銘柄詳細		信用情報	板情報
現在値	28,225	15:00	TICK回数
前日比	+245	+0.87%	UP
前日終値	27,980	12/07	DOWN
始値	28,230	09:00	売買代金
高値	28,250	09:04	年初来高値
安値	27,925	10:23	年初来安値
売気配 売数量	28,225 400	15:00	発行済株数
買気配 買数量	28,185 100	15:00	落日(本決算)
出来高	1,463,100		予想PER(連結・倍)
値幅制限	22,980 ~ 32,980		PBR(連結・倍)
VWAP	28,108.4673		株式利回り
売買単位	100		時価総額
NINTEND			5日移動平均
直近12日間	○●○○○○●○○○	9勝3敗	25日移動平均

子画面切替ボタン
タップすることで、該当する子画面を表示

左右スクロール(ページング)
「銘柄詳細」→「信用情報」→「板情報」に切り替わる。

銘柄詳細		信用情報	板情報
信用融資残高		信用融資残高	
12/02	株数	前週比	逆日歩
	買残	3,195,200	+216,800
合計	売残	745,700	-138,400
	倍率	4.28	終値比
			6.4日
			回転日数
			1.00
			貸借倍率

信用証金情報			
12/07確報	貸株	融資	差引
新規	4,000		
返済	5,500		
残高	61,300		
前日比	-1,500		

銘柄詳細		信用情報	板情報
売数量	686,200	成行	買数量
	2,400	Over	
	1,100	28,260	
	9,300	28,255	
	900	28,250	
	11,600	28,245	
	500	28,240	
	4,900	28,235	
	400	28,230	
		28,225	
		28,185	100
		28,180	200
		28,175	200
		28,170	1,000
		28,165	400
		28,160	300
		28,155	500
		28,150	800
		Under	267,800

101_03_00.銘柄詳細_決算

各銘柄の決算情報を確認できます。

単体/連結ボタン
 タップすることで、「決算(単体)」、「決算(連結)」を切り替え

決算(単体)

本決算(単体)	2016/03 予	2015/03	2014/03	2013/03
売上高(百万円)	1,130,000	1,141,014	1,046,007	1,069,925
営業利益(百万円)	23,000	-18,076	5,113	1,315
経常利益(百万円)	22,000	1,666	9,574	12,214
純利益(百万円)	12,000	8,039	5,023	8,725
1株当たり利益	11.54	7.73	4.83	8.39
調整1株当たり利益				
自己資本利益率				
総資産経常利益率				
売上高営業利益率				
発行済み株式総数	1,057,312,022	1,057,312,022	1,057,312,022	1,057,312,022
総資産(百万円)		1,413,889	1,422,944	1,345,435
純資産(百万円)		297,889	254,063	241,684
自己資本比率		21.069%	17.855%	17.963%
1株当たり純資産(円)		286.45	244.29	232.3
発表日		2015/05/12	2014/05/13	2013/05/14
備考				
中間決算・四半期決算(単体)				
決算期				
売上高(百万円)				
営業利益(百万円)				
経常利益(百万円)				
純利益(百万円)				
1株当たり利益				
調整1株当たり利益				
発行済み株式総数				
総資産(百万円)				
純資産(百万円)				
自己資本比率				
1株当たり純資産(円)				
発表日				
備考				

決算(連結)

本決算(単体)	2015/09 予	2014/09	2013/09	2012/09
売上高(百万円)	4,355	4,950,254	4,951.84	5,068.947
営業利益(百万円)	990	794.818	1,351.482	1,093.288
経常利益(百万円)	465	-232.163	470.404	336.715
純利益(百万円)	278	2,763.063	327.736	189.22
1株当たり利益	11.08	110.14	13.06	753.68
調整1株当たり利益				
自己資本利益率		16.1%	2.1%	1.2%
総資産経常利益率		-0.4%	0.9%	0.7%
売上高営業利益率		16.1%	27.3%	21.6%
発行済み株式総数	26,780,800	26,780,800	26,780,800	267,808
総資産(百万円)		53,459.303	54,848.498	49,305.406
純資産(百万円)		18,511.077	15,893.534	15,654.058
自己資本比率		34.626%	28.977%	31.749%
1株当たり純資産(円)		737.85	633.52	62,397.09
発表日		2014/11/10	2013/11/08	2012/11/09
備考				
中間決算・四半期決算(単体)				
決算期	2015/03			
売上高(百万円)	2,117.658			
営業利益(百万円)	447.77			
経常利益(百万円)	189.433			
純利益(百万円)	138.302			
1株当たり利益	5.51			
調整1株当たり利益				
発行済み株式総数	26,780,800			
総資産(百万円)	49,862.633			
純資産(百万円)	18,366.809			
自己資本比率	36.835%			
1株当たり純資産(円)	732.1			
発表日	2015/05/08			
備考				

102.通常注文

シンプルな操作で素早くかつ快適に株式注文が可能です。

102-a. 通常注文(注文入力)

株式の注文を入力できます。

※銘柄詳細画面右上の注文ボタンから通常注文画面を開くことができます。

- 注文** (Order) header with a close button (X).
- 買付可能額 (Purchaseable Amount): 1,000,000,000円
- NISA可能枠 (NISA Possible Limit): 1,000,000円
- 売買区分 (Trade Type): 現物買付 (Cash Buy)
- 注文方式 (Order Type): 通常 (Normal), 逆指値 (Limit), 通常+逆指値 (Normal+Limit)
- 注文株数 (Order Quantity): 100株 (100 shares)
- 注文単価 (Order Price): 指値 (Limit), 成行 (Market)
- 執行条件 (Execution Condition): 無指定 (None), 寄付 (Gift), 引け (Close), 不成 (No Deal)
- 注文期限 (Order Term): 当日中 (Same Day)
- 口座 (Account): 特定 (Specified), 一般 (General), NISA
- 注文内容確認 (Check Order Details) button
- 閉じる (Close) button

Callouts provide the following explanations:

- 「X」ボタン: 注文画面を閉じる。
- 売買区分ボタン: 現物買付/現物売付/信用新規買/信用新規売/信用買建返済・現引/信用売建返済・現渡から選択
- 注文方式ボタン: 注文方式(通常/逆指値/通常+逆指値)を選択
- 注文枚数入力: 注文株数を入力
- 注文単価入力: 指値/成行の選択
指値選択時は注文単価を入力
- 執行条件ボタン: 執行条件を選択
- 注文期限ボタン: 注文期限を選択
- 口座ボタン: 口座種別(特定/一般/NISA)を選択
- 注文内容確認ボタン: 注文確認画面に遷移
- 閉じるボタン: 注文画面を閉じる

注意: 内部者(会社関係者)の届け出のある銘柄の注文は受け付けておりません。WEB画面をご利用ください。

102-b. 通常注文(注文入力/信用返済)

- 注文** (Order) header with a close button (X).
- 返済可能株数** (Repayable Share Count): 1,400株. A button labeled '注文株数に反映' (Reflect to Order Share Count) is next to it.
- 売買区分** (Buy/Sell Type): 信用売建返済・現渡 (Credit Sell Build Repay / Cash Delivery).
- 弁済区分** (Settlement Type): 制度信用(6ヶ月) (System Credit (6 Months)).
- 注文方式** (Order Method): Buttons for '通常' (Normal), '逆指値' (Reverse Limit), '通常+逆指値' (Normal + Reverse Limit), and '現渡' (Cash Delivery).
- 返済順** (Repayment Order): Buttons for '建日順' (Build Date), '単価益順' (Unit Price Profit), '単価損順' (Unit Price Loss), and '個別指定' (Individual Designation).
- 口座** (Account): Buttons for '特定' (Specific), '一般' (General), and '株数変更' (Share Count Change).
- 注文株数** (Order Share Count): 100株単位 (100 Share Unit). Input field shows '300' with '+' and '-' buttons.
- 注文単価** (Order Unit Price): 制限値幅:584.4 ~ 884.4 (Limit Value Range: 584.4 ~ 884.4). Buttons for '指値' (Limit) and '成行' (Market).

注文株数に反映ボタン
返済可能株数を注文株数に入力

注文方式ボタン
現引・現渡の選択も可能

株数変更ボタン
102-f. 建玉指定画面に遷移

注意: 内部者(会社関係者)の届け出のある銘柄の注文は受け付けておりません。WEB画面をご利用ください。

102-d. 通常注文(注文確認)

注文確認 ×

もうすぐ本日の取引が終了します。

売買区分	買付
注文株数	100株
注文単価	6,557円
概算代金	657,752円
執行条件	無指定
注文期限	当日中
口座	特定

注文内容をご確認頂き、この注文がインサイダー取引によるものでないことをご誓約の上、注文発注ボタンをタップしてください。

概算代金には、手数料・消費税は含まれています。

暗証番号

注文発注

中止

暗証番号入力
第二暗証番号を入力

注文発注ボタン
注文を発注する。
注文成功時、注文受付画面に遷移

中止ボタン
発注を中止します
注文入力画面に戻る

102-e. 通常注文(注文受付)

102-f. 通常注文(建玉指定)

返済したい信用建玉の返済順位を個別に指定することができます。

注文内容 建玉指定

返済 順位	建日	建株数	発注株数
	期日	建単価	返済可株数
□	16/10/19	100	0
	17/04/18	6,610.0	100
1	16/10/19	100	0
	17/04/18	6,611.0	100
□	16/10/19	100	0
	17/04/18	6,612.0	100
□	16/10/19	100	0
	17/04/18	6,613.0	100

全数量

100 全数量

全数量

全数量

設定

クリア

返済順位入力
返済順位を指定

返済株数入力
返済株数を指定

設定ボタン
入力内容を注文画面に反映し、注文画面に戻る

クリアボタン
全入力フィールドをクリアする

注意: 内部者(会社関係者)の届け出のある銘柄の注文は受け付けておりません。WEB画面をご利用ください。

103.2WAY注文

買気配・売気配をタップすることで、タイミングを逃さず取引することが可能です。

103-a. 2WAY注文(現物) 1/2

銘柄詳細画面右上の2WAYボタンから2WAY注文画面を開くことができます。

立花トレード株アプリ

9:56 3月17日(木) 充電していません

ホーム マーケット ニュース 銘柄一覧 残高・建玉 注約一覧

検索結果 8306

企業開示速報 + 銘柄登録

8306 東証 三菱UFJ(東フ) 制度 一般 貸借

現在値 755.3 (09:56) 前日比 +15.3 (+2.06%)

2WAY注文

売 755.2 14,500株

買 755.3 1,900株

買付可能額 7,897,600円

注文株数 (100株単位) + 100 - 株

取引区分 注文単価

現物 信用新規 信用返済 指値 成行

決済区分 執行条件

- 無指定

返済順 口座

特定 一般

保有株・建株情報 ヒート

	売買	現物保有
保有株数		3,000
売付可能数量		3,000
平均単価		706.0
評価損益		147,900

全保有株数入力

全保有株数入力ボタン
売付可能数量を注文株数入力に反映する。

売・買注文ボタン
ボタンを押すことで注文を発注することが可能

注意: 内部者(会社関係者)の届け出のある銘柄の注文は受け付けておりません。WEB画面をご利用ください。

注文株数入力

取引区分セグメント
現物・信用新規・信用返済の注文条件を指定

指値・成行の条件を指定

口座セグメント
特定・一般の口座を選択

「保有数・建株情報」「チャート」切替

103-a. 2WAY注文(現物) 2/2

103-b. 2WAY注文(信用新規)

10:20 3月17日(木) 充電していません

立花トレード株アプリ

ホーム マーケット ニュース 銘柄一覧 残高・建玉 注約一覧

検索結果 8306

企業開示速報 + 銘柄登録

三菱UFJ 8306 東証 三菱UFJ(東フ) 760.6 ↓ +20.6 +2.78%

現在値 760.6 ↓ (10:20) 前日比 +20.6 (+2.78%)

2WAY注文

売 760.5 8,400株 買 760.6 11,500株

新規建て可能額 37,545,333円

注文株数 (100株単位) + 100 - 株

取引区分	注文単価
現物 信用新規 信用返済	指値 成行
返済区分	執行条件
制度信用(6ヶ月) 一般信用(無期)	無指定
返済順	口座
-	特定

保有株・建株情報

売建玉	売買	買建玉
0	建株数	0
0	返済可能株数	0
0	平均建値	0
0	評価損益	0

更新ボタン 建玉情報を更新

弁済区分セグメント
制度信用・一般信用の弁済区分を選択

103-d. 2WAY注文(注文確認)

Carrier 4:39 PM 100%

立花トレードアプリ

ホーム マーケット ニュース 銘柄一覧 残高・建玉 注約一覧

企業名、銘柄コード、キーワードで検索できます

履歴

注文内容 +銘柄登録

三菱UFJ 8306 東証 758.1 ↑ +18.1 +2.44%

8306 東証 三菱UFJ(東証) 制度 一般 貸借

現在値 758.1 ↑ (10:54) 前日比 +18.1 (+2.44%)

2WAY注文

注文確認			
売買区分	買返済	概算決済損益	414円
弁済区分	制度信用(6ヶ月)	概算手数料(税込)	540円
注文株数	200株	注文期限	当日中
注文単価	745.5円	返済順	建日順
執行条件	無指定	口座	特定

■注文内容をご確認頂き、この注文がインサイダー取引によるものでないことをご契約の上、注文発注ボタンをタップしてください。

概算決済損益は、諸経費を含めて表示しています。

暗証番号

中止 注文発注

暗証番号入力
第二暗証番号を入力

中止ボタン
発注を中止
2WAY注文画面に戻る

注文発注ボタン
注文を発注する。
注文成功時、注文受付画面に遷移

103-d. 2WAY注文(注文受付)

Carrier 4:40 PM 100%

立花トレード株アプリ

ホーム マーケット ニュース 銘柄一覧 残高・建玉 注約一覧

企業名、銘柄コード、キーワードで検索できます

履歴

注文内容 + 銘柄登録

三菱UFJ 8306 東証 758.1 ↑ +18.1 (+2.44%)

8306 三菱UFJ(東証) 制度 一般 貸借

現在値 758.1 ↑ (10:54) 前日比 +18.1 (+2.44%)

2WAY注文

注文受付

注文を受け付けました

ご注文No. 9000006番

閉じる

閉じるボタン
注文受付画面を閉じて、2WAY注文画面に戻る

104.チャート

各銘柄のチャートをご覧いただけます。
移動平均、一目均衡表、ボリンジャーバンドなどの
テクニカル指標をご利用いただけます。

104_00_00.チャート

銘柄詳細画面内にチャートが表示されます。

チャート足種類セグメント
足種類を選択

設定ボタン
タップすることで、チャート設定画面(104_00_01)をPopoverで表示

緑領域にタップすることで、popup
チャート(104_00_02)を表示

104_00_01.チャート設定

	短期	中期	長期
なし	4	24	74
移動平均	5	25	75
一目均衡表	6	26	76
ボリンジャーバ...	7	27	77
	8	28	78

デフォルトボタン
 タップすることで、表示中のパラメータが
 初期値に戻る

決定ボタン
 指定した設定を反映する

104_00_02.チャート(popup)

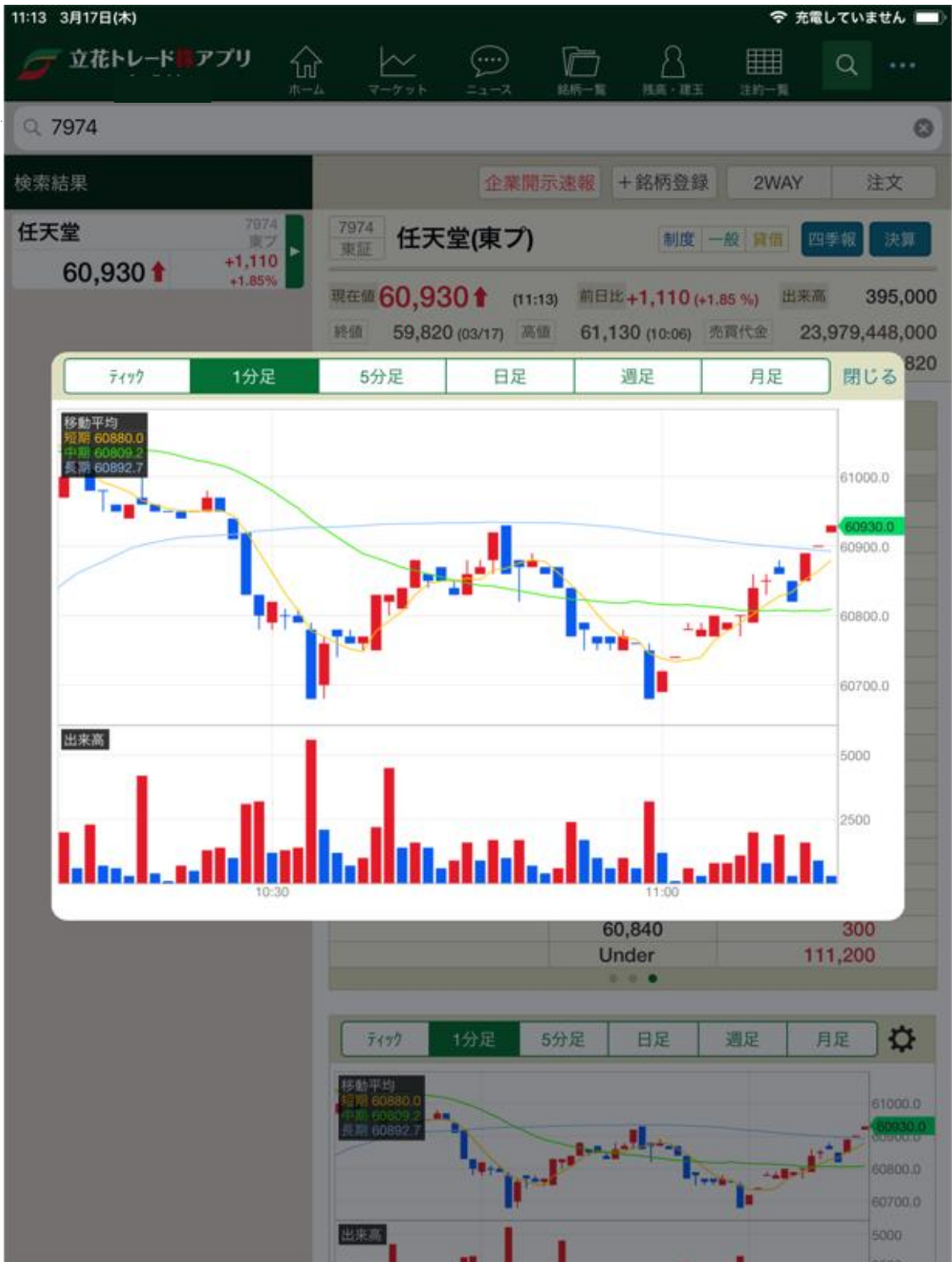

投資に際してのご留意点等

投資に際しては、契約締結前交付書面等をよくお読みいただき、商品・取引の仕組みやリスクなどを十分にご理解の上、ご本人の判断と責任においてお取引ください。

【株式等について】

- ・上場有価証券等の売買等にあたっては、株式相場、金利水準、為替相場、不動産相場、商品相場等の変動や、投資信託、投資証券、預託証券、受益証券発行信託の受益証券等の裏付けとなっている株式、債券、投資信託、不動産、再生可能エネルギー発電設備、公共施設等運営権、商品、カバードワラント等(以下「裏付け資産」(※)といいます。))の価格や評価額の変動に伴い、上場有価証券等の価格が変動することによって損失が生じるおそれがあります。
- ・上場有価証券等の発行者または保証会社等の業務や財産の状況に変化が生じた場合や、裏付け資産の発行者または保証会社等の業務や財産の状況に変化が生じた場合、上場有価証券等の価格が変動することによって損失が生じるおそれがあります。
- ・上場有価証券等のうち、他の種類株式、社債、新株予約権その他の財産に転換される(できる)旨の条件または権利が付されている場合において、当該財産の価格や評価額の変動や、当該財産の発行者の業務や財産の状況の変化に伴い、上場有価証券等の価格が変動することや、転換後の当該財産の価格や評価額が当初購入金額を下回ることによって損失が生じるおそれがあります。
- ・新株予約権、取得請求権等が付された上場有価証券等については、これらの権利を行使できる期間に制限がありますのでご注意ください。また、新株予約権証券は、あらかじめ定められた期限内に新株予約権を行使しないことにより、投資金額全額を失う場合があります。

(※)裏付け資産が、投資信託、投資証券、預託証券、受益証券発行信託の受益証券等である場合には、その最終的な裏付け資産を含みます。

レバレッジ型、インバース型ETF及びETNのお取引にあたっての留意点

レバレッジ型・インバース型ETF等への投資に係る注意事項 (https://t-stockhouse.jp/common/caution_etf_leva_inverse/)

上場有価証券等のうち、レバレッジ型、インバース型のETF及びETN(※)のお取引にあたっては、以下の点にご留意ください。

- ・レバレッジ型、インバース型のETF及びETNの価額の上昇率・下落率は、2営業日以上の場合、同期間の原指数の上昇率・下落率に一定の倍率を乗じたものとは通常一致せず、それが長期にわたり継続することにより、期待した投資成果が得られないおそれがあります。
- ・上記の理由から、レバレッジ型、インバース型のETF及びETNは、中長期間的な投資の目的に適合しない場合があります。
- ・レバレッジ型、インバース型のETF及びETNは、投資対象物や投資手法により銘柄固有のリスクが存在する場合があります。詳しくは別途銘柄ごとに作成された資料等でご確認ください。

(※)「上場有価証券等」には、特定の指標(以下、「原指数」といいます。))の日々の上昇率・下落率に連動し1日に一度価額が算出される上場投資信託(以下「ETF」といいます。))及び指数連動証券(以下、ETNといっています。))が含まれ、ETF及びETNの中には、原指数の日々の上昇率・下落率に一定の倍率を乗じて

算出された数値を対象指数とするものがあります。このうち、倍率が+（プラス）1を超えるものを「レバレッジ型」といい、-（マイナス）のもの（マイナス1倍以内のものを含みます）を「インバース型」といいます。

【信用取引について】

- ・株式相場、金利水準、為替相場、不動産相場、商品相場等の変動に伴い、株価や基準価額が変動することにより、投資元本を割り込み、損失（元本欠損）が生じる恐れがあります。また、これらにより生じる恐れがある損失の額は、差し入れた保証金（当初元本）を上回る損失が生じる恐れがあります。
- ・株式は株価変動等により損失が生じる恐れがあります。株式の発行者や組入れ有価証券の発行者の業務や財産の状況、市況の変化に伴い、株価や基準価額が変動することにより、投資元本を割り込み、損失（元本欠損）が生じる恐れがあります。ETNは裏付けとなる資産を保有せず、発行体となる金融機関の信用力を背景として発行される証券であることから、発行体の倒産や財務状況の悪化等の影響により、ETNの価格が下落する又は無価値となる可能性があります。これらにより生じる恐れがある損失の額は、預託した委託保証金の額を上回る恐れがあります。
- ・約諾書の印紙代が必要な場合は、当社が負担いたします。
- ・取引に際し、売買代金の30%かつ30万円以上の委託保証金が必要です。株式・投信で代用する場合は、原則、基準値段の80%で評価されます。
- ・信用取引は、取引しようとする額の30%の委託保証金を預託することにより取引が行えることから、取引額は預託すべき委託保証金の額を上回ります。その比率は、約3.33倍です。信用取引には、金利等の諸経費が必要です。
- ・建株の評価損や諸経費、代用有価証券の値下がり等により、計算上の委託保証金の額が25%未満または30万円未満となった場合、不足額を当社所定の日時まで差し入れていただく必要があります。差し入れが確認できなかった場合、当社の任意で建株の全部を決済させていただきます。
- ・建株の株式分割時、分割比率が整数倍の場合は建株数が増加、建て単価が減額されます。分割比率が整数倍ではない場合、権利入札により権利処理価格が決定され、建て単価から減額されますが、入札時の相場状況・需給関係によっては、理論上の価格と乖離する場合があります。
- ・建株に係る株主優待は、受け取ることはできません。
- ・お預かりする委託保証金は分別保管の対象ですが、信用取引により買い付けた株券、及び売り付けた代金は、分別保管の対象ではないため、当社の経営が破綻した場合等に、信用取引の決済が行えない可能性があります。この場合、原則、取引所が定めた株価等をもって金銭により清算されますが、支払い請求権には一切優先的地位が与えられないため、計算上利益が生じている場合であっても、これを受け取ることができない可能性があります。なお、当該債権は、投資者保護基金による補償対象にもなりません。